



POLE MAITRISE D'OEUVRE DE RENNES
BP 14
35998 Rennes Cedex 9
Quartier MARGUERITE
Rue du Gardbelle
BP 14 - 35998 Rennes Cedex 9
TELEPHONE 02 23 35 27 60 TELECOM
IG2MI
Philippe BRISEMORE
Directeur de l'Etablissement du Service
d'Infrastructure de la Défense
Nord-Ouest

Création de la filière « supports » et PFICS
(plate-forme interconnexion systèmes)

PFICS

Plan de masse réseaux état actuel

DCE

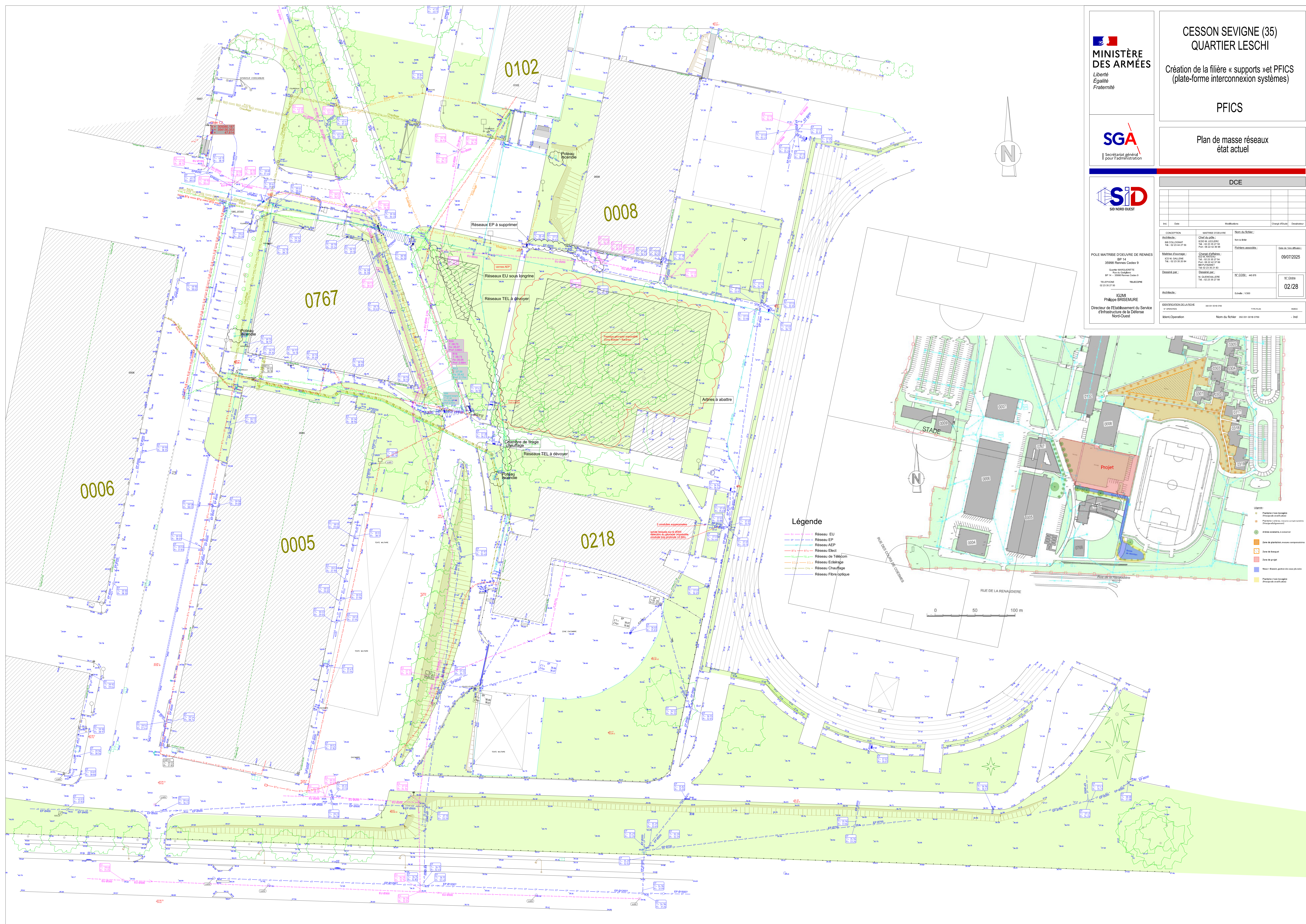
[illegible]



Création de la filière « supports »et PFICS
(plate-forme interconnexion systèmes)

Plan de masse réseaux état futur

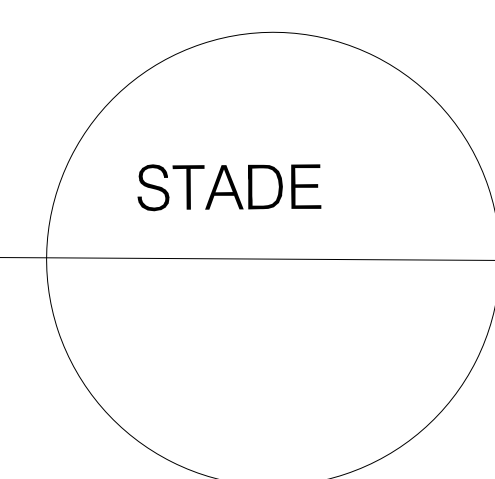
[illegible]

REP	REP	RESEAUX EAU EXISTANT
ECLS	ECLS	RESEAUX ECHAUFEUR EXISTANT
EP	EP	RESEAUX EAU PLOMAGE EXISTANT
EU	EU	RESEAUX EAU TOUTURE A CRIER
EU	EU	RESEAUX EP VOIRIE A CRIER
EU	EU	RESEAUX EAU USUE A CRIER
EU	EU	RESEAUX EAU USUE A CRIER
TELS	TELS	RESEAUX TELEPHONE EXISTANT
TELS	TELS	RESEAUX TELEPHONE A CRIER
BTs	BTs	RESEAUX BT A CRIER
BTs	BTs	RESEAUX BT A CRIER
HTs	HTs	RESEAUX HT EXISTANT
HTs	HTs	RESEAUX HT A CRIER
REP	REP	RESEAUX EAU POTABLE EXISTANT
CHS	CHS	RESEAUX EAU POTABLE A CRIER
CHS	CHS	RESEAUX CHAUFFAGE EXISTANT
CHS	CHS	RESEAUX CHAUFFAGE A CRIER
31.50		NUISANCE THERMIQUE EXISTANT
29,26		NUISANCE THERMIQUE PROJET

PISTE DE SAUTS	$\chi^2_{37.06}$	SABLI
	$\chi^2_1 = 3.54$	

SABLE

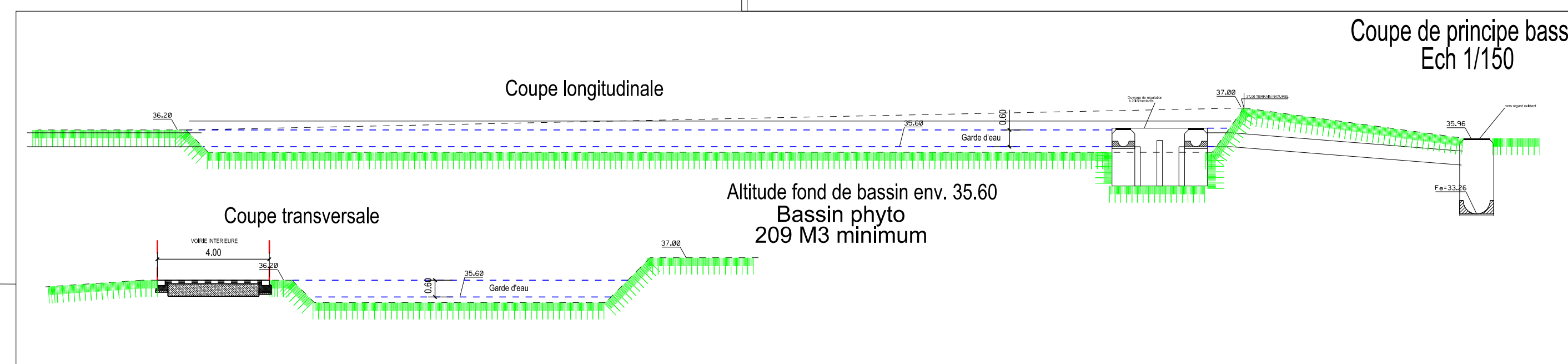

Ouvrage de régulation
Selon PLUi : 28 l/m² imperméabilisé
Débit de fuite : 20 l/s/ha soit un
débit de fuite de 14,9 l/s
Volume nécessaire = 209 m³

Bassin phyto
209 M3 minimum



MINISTÈRE
DES ARMÉES

Liberté
Égalité
Fraternité



Secrétariat général
pour l'administration

CESSON SEVIGNE (35)
QUARTIER LESCHI

Création de la filière « supports »et PFICS
(plate-forme interconnexion systèmes)

PFICS

Types des surfaces voiries

DCE				
Ind.	Date	Modifications	Chargé d'Etude	Dessinateur

CONCEPTION		MAÎTRISE D'ŒUVRE		Nom du fichier :	
Architecte : IMI COLLOIGNAT Tél : 02 23 44 27 56		Chef du pôle : ICDD M. LECLERC Tél : 02 23 35 27 50 Port : 06 22 42 36 96		Nom du fichier :	
Maîtrise d'ouvrage : ICD M. GALLIEN Tél : 02 23 35 27 54 Port : 06 22 42 37 99 IM PUYBARET Tél : 02 23 35 21 83		Chargé d'affaires : ICD M. RATEAU Tél : 02 23 35 27 54 Port : 06 22 42 37 99 IM PUYBARET Tél : 02 23 35 21 83		Date de 1ère diffusion : 09/07/2025	
Dessiné par :		Dessiné par :		N° COSI : 445 676	
Architecte :		M. QUENOUILLE Tél : 02 23 35 27 56		N° Ordre 05/28	

IDENTIFICATION DE LA FICHE		
N° OPERATION	350 051 0018 0769	TYPE PLAN
Ident.Operation	Nom du fichier : 350 051 0018 0769	Ind

Plan de surfaces voiries

0218

2 conduites superposées
sonde bloquée sur le Ø300
détection au géoradar impossible
conduite trop profonde >2.50m

Plan de surfaces voiries

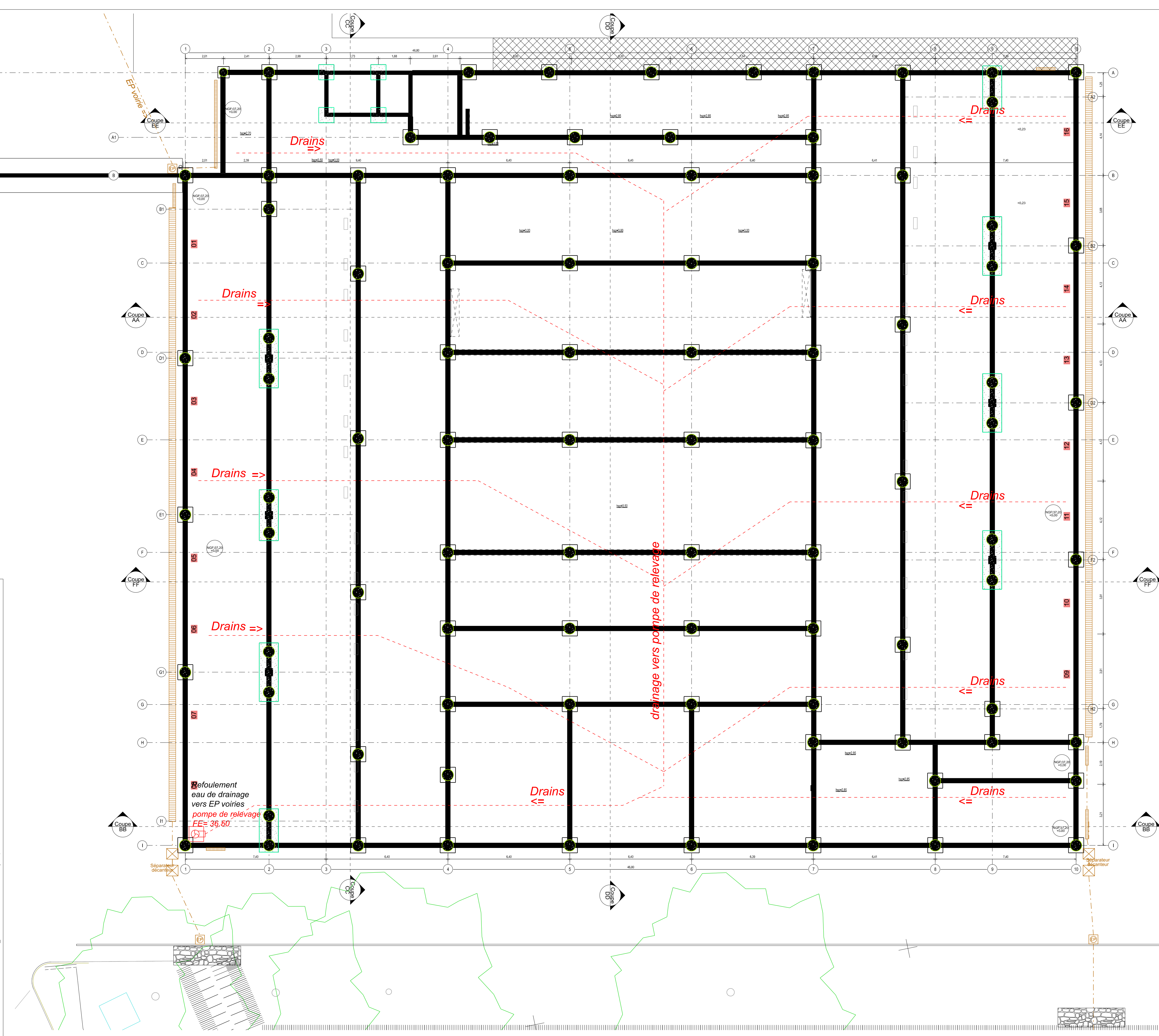
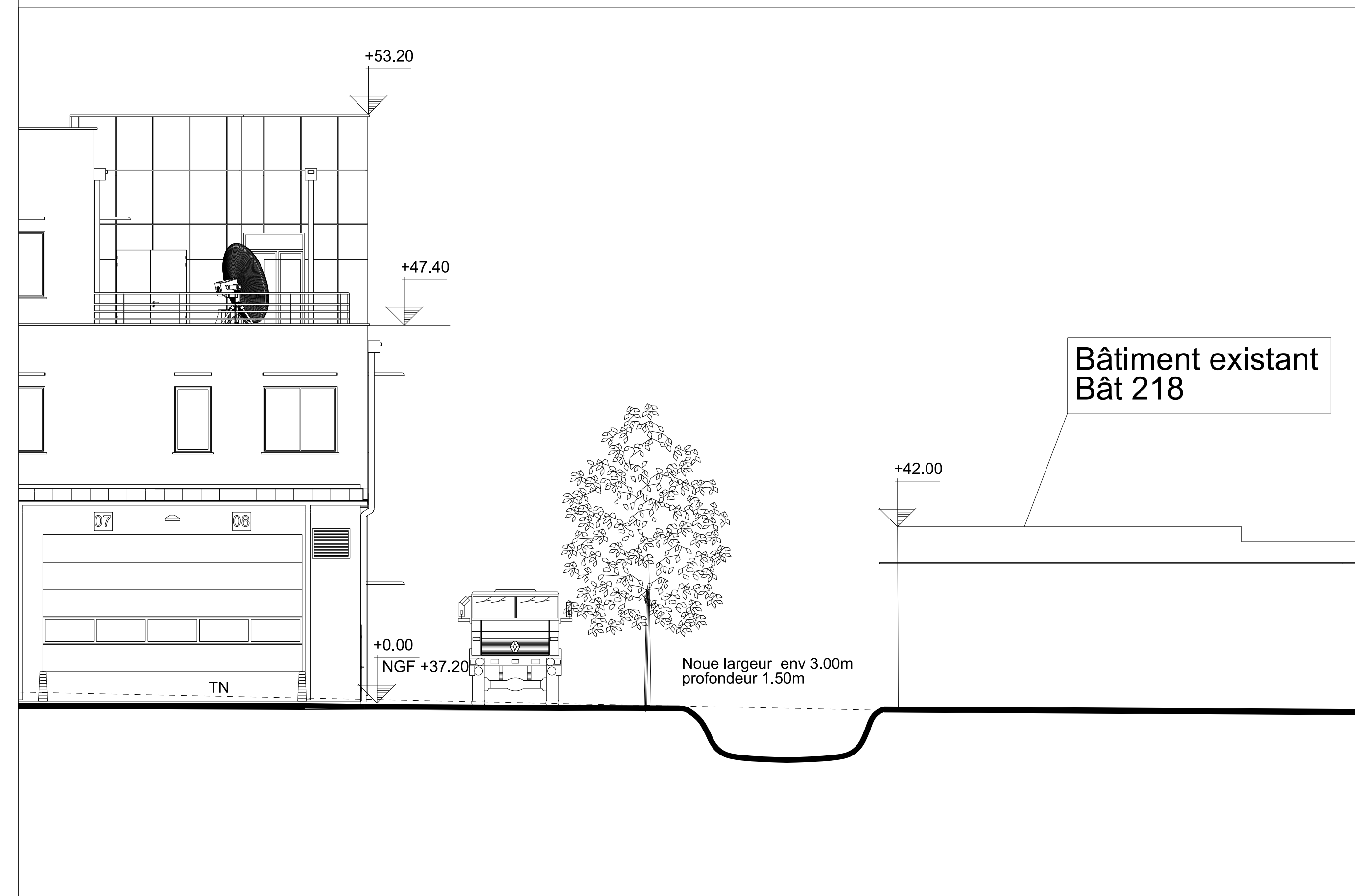
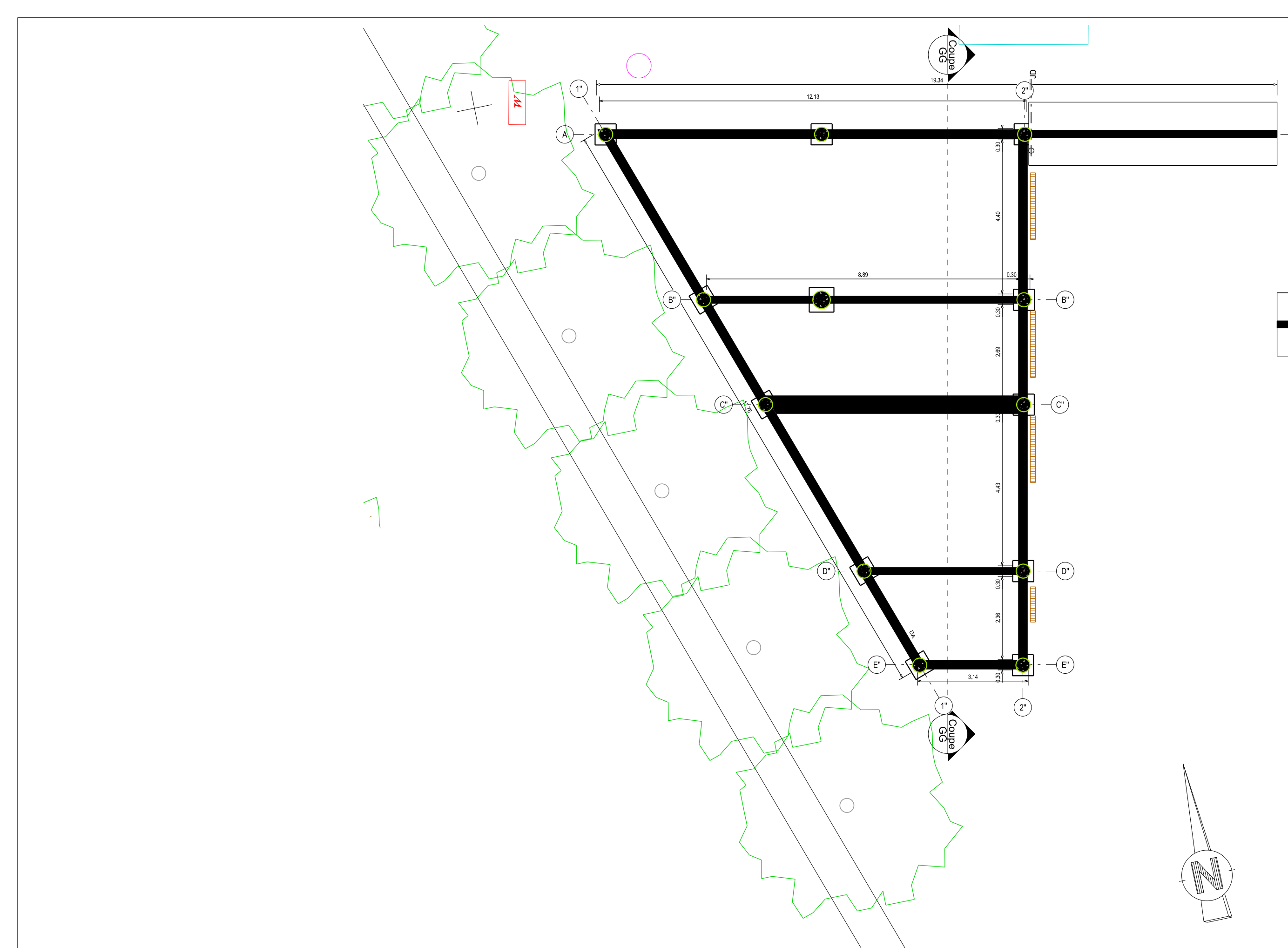



**MINISTÈRE
DES ARMÉES**
*Liberté
Égalité
Fraternité*



SGA
Secrétariat général
pour l'administration



SID
SID NORD OUEST

**CESSON SEVIGNE (35)
QUARTIER LESCHI**

Création de la filière « supports » et PFICS
(plate-forme interconnexion systèmes)

PFICS

Plan de Fondations

DCE

Ind.	Date	Modifications	Chargé d'Etude	Destinataire

CONCEPTION		MATRISE D'OEUVRE		Nom du fichier :	
Architecte : M. COLLODINAT Tél : 02 23 44 27 56		Chef du Bâtiment : ICD M. LECHE Tél : 02 23 35 27 50 Port : 06 22 42 30 55		Non à noter	
Maîtrise d'ouvrage : ICD M. GALLIEN Tél : 02 23 35 20 84		Chargé d'affaires : ICD M. RATAU Tél : 02 23 35 27 54 Port : 06 22 42 37 59 M. FOUVARET Tél : 02 23 35 21 83		Fichiers associés :	
Dessiné par :		Dessiné par :		Date de mise à jour : 09/07/2025	
Architecte :		Dessiné par :		N° COSI : 445 676	
		M. GUEROUILLER Tél : 02 23 35 27 56		N° Ordre 06/28	

IDENTIFICATION DE LA FICHE		
N° OPERATION	TYPE PLAN	INDICE
Ident.Operation	Nom du fichier : 350 051 001B 0769	- Ind

POLE MATRISE D'OEUVRE DE RENNES
BP 14
35008 Rennes Cedex 9
Quartier MARGUERITE
Rue du Gunglino
BP 14 - 35008 Rennes Cedex 9
TELEPHONE : 02 23 35 27 50
TELECOPIE : 02 23 35 27 50

IC2MI
Philippe BRISEMURE
Directeur de l'Etablissement du Service
d'Infrastructure de la Défense
Nord-Ouest

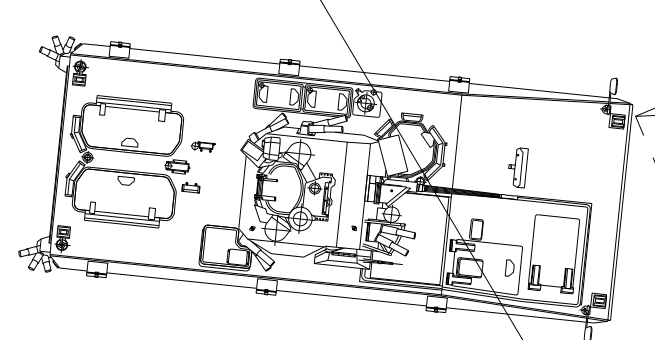
[illegible]

IDENTIFICATION DE LA FICHE			
N° OPERATION	TYPE PLAN	INDEX	
Client Operation	Nom du fichier	350.051.001R (0799)	- Ind



Directeur de l'Etablissement du Service d'Infrastructure de la Défense
 IDENTIFICATION DE LA FEUILLE
 350 001 001B 0709
 N° OPERATION
 TYPE PLAN
 INDEX

IDENTIFICATION DE LA FICHE			
N° OPERATION		TYPE PLAN	INDICE
Ident.Operation	Nom du fichier	350 051 001B 0709	- Ind

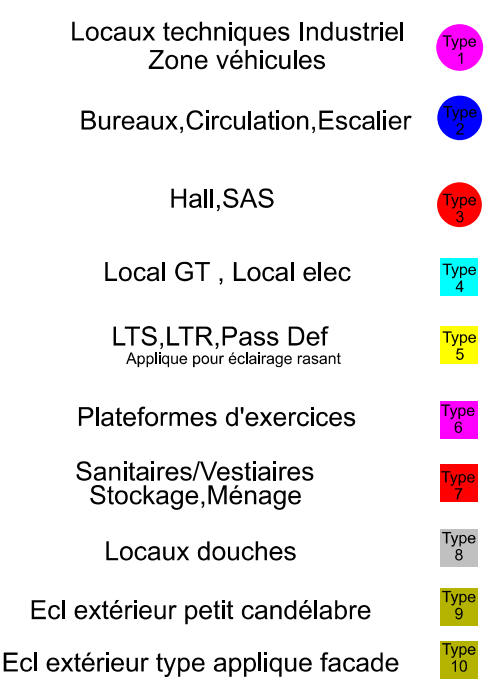

CESSON SEVIGNE (35)
QUARTIER LESCHI

Création de la filière « supports » et PFICS
(plate-forme interconnexion systèmes)

PFICS

Plan du Rez de chaussée

Eclairage



IG2MI
Philippe BRISEMURE
Directeur de l'Etablissement du Service
d'Infrastructure de la Défense
Nord-Ouest

ION	MAITRISE D'OEUVRE	Nom du fichier :
-----	-------------------	------------------

CONCEPTION	MAITRISE D'OEUVRE	Nom du fichier :
------------	-------------------	------------------

Tél. : 02 23 44 27 56	Tél. : 02 23 35 27 50 Port : 05 22 42 35 98	Fichiers associés :	Date de 1ère diffusion :
-----------------------	--	---------------------	--------------------------

<u>Maitrise d'ouvrage :</u> ICD M. GALLIENI Tél. : 02 23 35 20 84	<u>Chargé d'affaires :</u> ICD M. RATEAU Tél. : 02 23 35 27 54 Port : 06 22 42 37 99 IMI PUYBARET Tél 02 23 35 21 83	09/07/2025
---	---	------------

Dessiné par :	Dessiné par :	N° COSI : 445 270	
---------------	---------------	-------------------	--

M. QUENOUILLERE Tél : 02 23 35 27 58	N° 0001 / 43070	N° Ordre
---	-----------------	----------

11/28

Architecte :	Echelle : 1/
--------------	--------------

	WATP000 - 11	
--	--------------	--

IDENTIFICATION DE LA FICHE 100-000-0000-0000

N° OPERATION	TYPE PLAN	INCE
--------------	-----------	------

Ident. Operation	Nom du fichier	350.051.0018.0709	- Ind
------------------	----------------	-------------------	-------

[illegible]

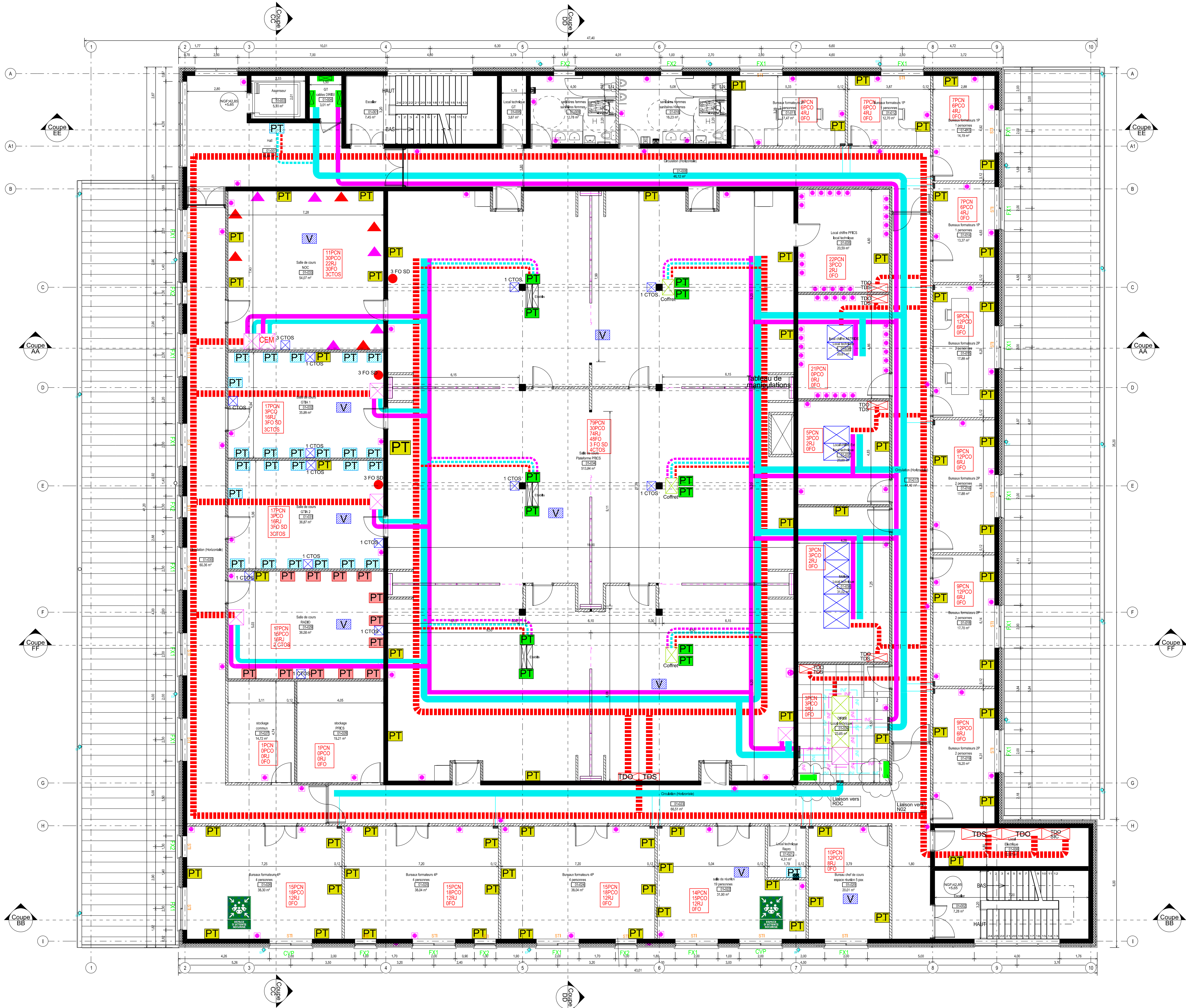

POSTE DE TRAVAIL FORMATION PORTEUR
QUAI OUEST ET EST

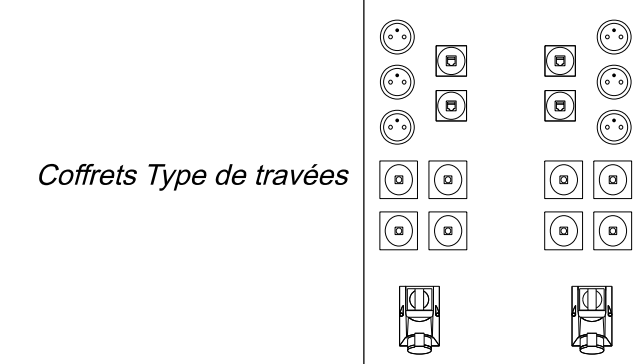

Coffrets Type de travées

PT 3PCN+2RJ+4CTOS+1 PC 15Kw/300mA
Porteur

PT 3PCN+2RJ+4CTOS+1 PC 32A /300mA
VBMR

PT 3PCN+2RJ+4CTOS+1 PC 63A/300mA
type marechal triphasé 400V
Shelter T0

LEGENDE

- CFO** Chemins de câbles réseau
Courants forts à créer
- CFA** Chemin de câbles réseau
cuivre à créer
- FO** Chemin de câbles fibre
optique à créer
- INF** Chemin de câble FO
en plancher technique à créer
- INF** Chemin de câble CFA Cuivre
en plancher technique à créer
- Goulotte verticale
- Chemin de câble en goulotte
- Trémie à créer
- Coffret PFI
- Baie de brassage
- Baie de télécom
- Baies métiers
- Armoire électrique
et tableau divisionnaire

POSTES DE TRAVAIL

- Poste de travail DIRISI
PT 2PCN+3PCO+2RJ
- Station Mosart
PT 4PCN+2RJ
- Poste de travail Mosart
PT 5PCN+2RJ
- Poste NOC
PT 2PCO+2RJ+4FO
- Poste NOC SD
PT 2PCO+2FO
- Fibre optique SC
PT x FO
- Boîtier CTOS
PT x CTOS
- Poste de travail formation métier
PT 4PCN+4RJ+4FO
- Poste de travail PFI fly away
PT 1PCN+1PCO+2RJ+2FO SC
- Poste de travail simple
PT 1PCN+1RJ
- Poste de travail formation
PT 2PCN+1RJ
- Poste de travail formateur
PT 4PCN+2PCO+5RJ+1FO
- Poste de travail stagiaire
PT 2PCN+2RJ
- Poste de travail Vidéoprojecteur
PT 1PCN+1RJ métier+1RJ Dirisi
- Poste de travail terrasse
PT 1PCN+1RJ fileds+1CTOS 4 brins

Nota : Les chemins de câbles positionnés sur les plans sont des schémas de principe
Il est à la charge du titulaire de vérifier la faisabilité de la pose de ces chemins de câbles



POLE MAITRISE D'OEUVRE DE RENNES
BP 14
35998 Rennes Cedex 9
Quartier MARQUERITTE
Rue du Gaspiano
BP 14 - 35998 Rennes Cedex 9
TELEPHONE 02 23 35 27 58
TELECOPIE

IC2MI
Philippe BRISEMURE
Directeur de l'Etablissement du Service
d'Infrastructure de la Défense
Nord-Ouest

CESSON SEIGNE (35) QUARTIER LESCHI

Création de la filière « supports » et PFICS
(plate-forme interconnexion systèmes)

PFICS

Plan niveau 01
Plan de principe CFO CFA

DCE				
Ind.	Date	Modifications	Charge d'Etude	Dessinateur

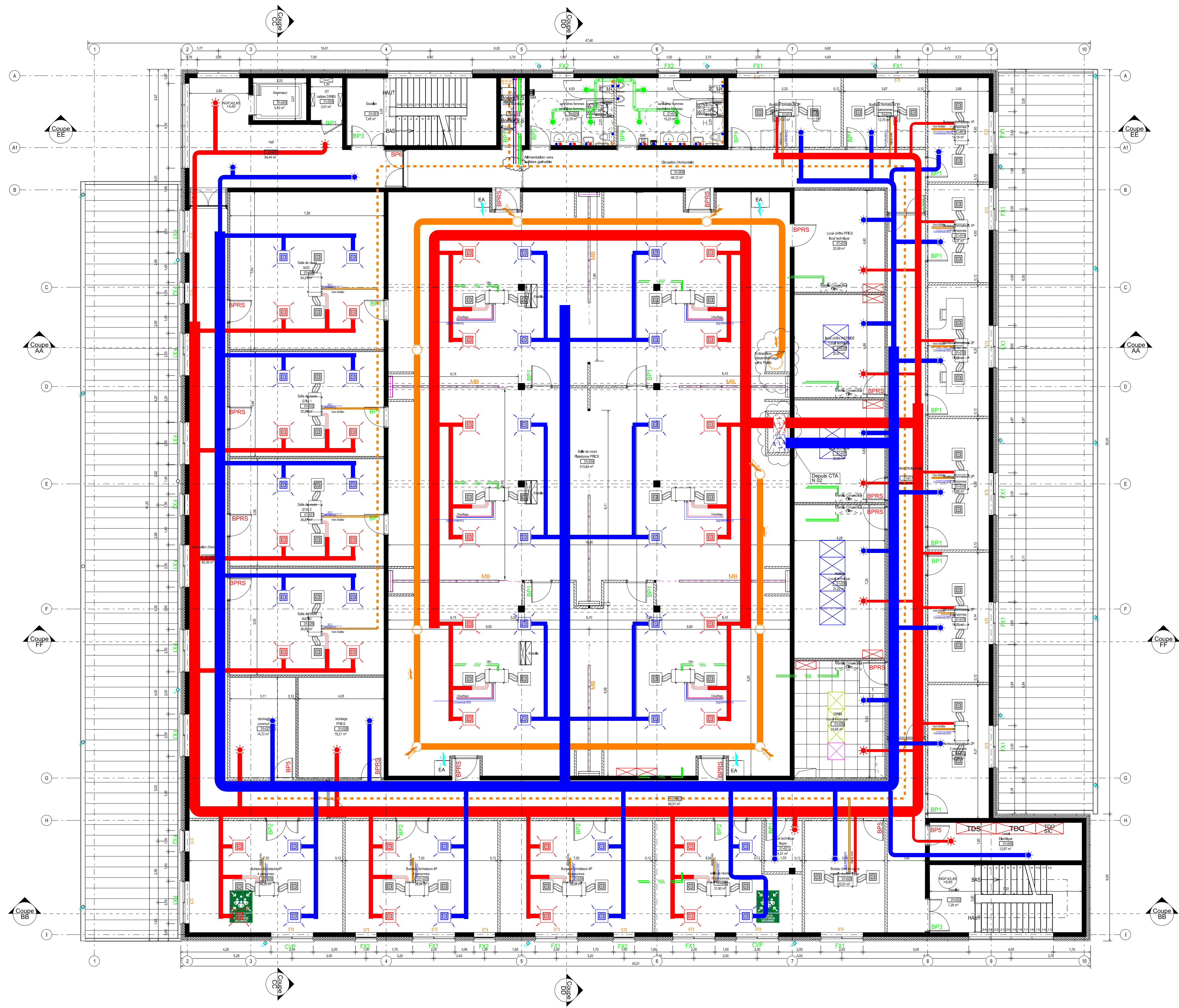

LEGENDE CVC

	Réseau Soufflage
	Réseau Reprise
	Air Neuf
	Rejet Air vicié

	Entrée d'air
	Touille d'extraction
	Boîtier de répartition
	Unité gainable
	Fluide Rigide 2 tubes ou 3 tubes
	Réseau Eau Glacée
	Réseau Chauffage
	Ventilo convecteur
	Radiateur
	Diffuseur de soufflage
	Diffuseur de reprise
	Diffuseur de soufflage
	Diffuseur de reprise
	Diffuseur d'extraction VMC

	AEP - Eau froide
	AEP - Eau chaude
	EU - Eau usée
	Bonde Siphonne



MINISTÈRE
DES ARMÉES

Liberté
Égalité
Fraternité

SGA

Secrétariat général
pour l'administration

CESSON SEVIGNE (35)
QUARTIER LESCHI

Création de la filière « supports » et PFICS
(plate-forme interconnexion systèmes)

PFICS

Plan niveau 01
Plan de principe CVC



POLE MAITRISE D'OEUVRE DE RENNES
BP 14
35998 Rennes Cedex 9
Quartier MARQUERITTE
Rue du Guéplano
BP 14 - 35998 Rennes Cedex 9
TELEPHONE
02 23 35 27 58
IC2MI
Philippe BRISEMURE
Directeur de l'Etablissement du Service
d'Infrastructure de la Défense
Nord-Ouest

DCE

Ind.	Date	Modifications	Charge d'Etude	Dessinateur

CONCEPTION Architecte : IMI COLLOIGNAT Tel : 02 23 44 27 56	MAITRISE D'OEUVRE Chef du pôle : ICD M. LECLERC Tel : 02 23 35 27 50 Port : 06 22 42 36 98	Nom du fichier : Nom du site Fichiers associés : Date de 1ère diffusion : 09/07/2025
Maîtrise d'ouvrage : ICD M. GALLENE Tel : 02 23 35 20 84	Chargé d'affaires : ICD M. RATEAU Tel : 02 23 35 27 54 Port : 06 22 42 37 99 IMI PUYBARET Tel : 02 23 35 21 83	N° COSI : 445 576
Dessiné par : Architecte :	Dessiné par : M. QUENOUILLERE Tel : 02 23 35 27 58	N° Ordre : 14/28

IDENTIFICATION DE LA FICHE N° OPERATION	350 051 0018 0769	TYPE PLAN	INDEX
Ident.Operation	Nom du fichier : 350 051 0018 0769		- Ind

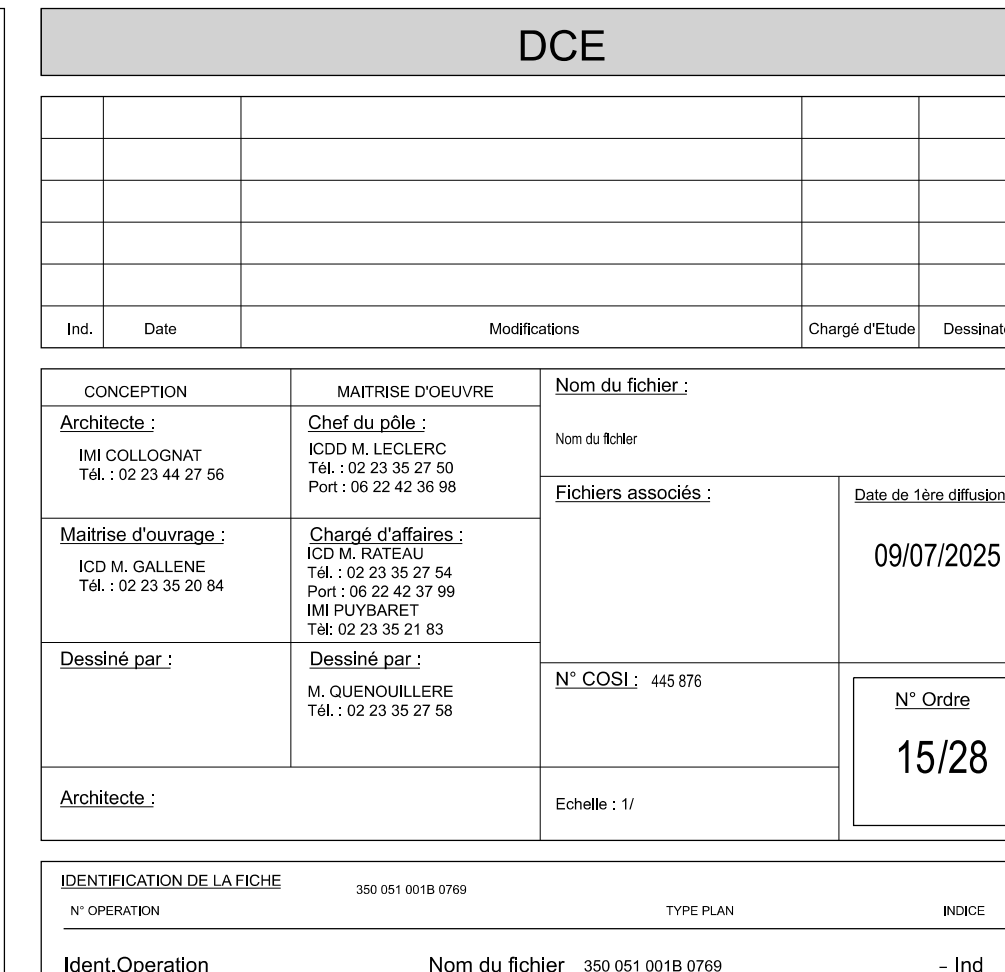
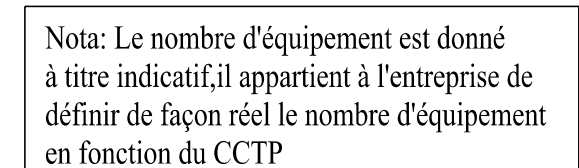

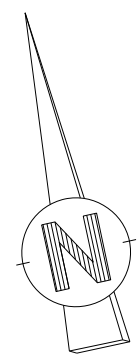

- 
- MINISTÈRE
DES ARMÉES**
- Liberté
Égalité
Fraternité*

Création de la filière « supports »et PFICS
(plate-forme interconnexion systèmes)

PFICS

Plan niveau 01
Plan de principe Eclairage



POLE MAITRISE D'OEUVRE DE RENNES

BP 14
35998 Rennes Cedex 9

Quander MARGUERITE
Rue du Garilando
BP 14 - 35998 Rennes Cedex 9

TELEPHONE TELECOPIE

02 23 35 27 50

IG2MI
Philippe BRISEMURE

Directeur de l'Etablissement du Service
d'Infrastructure de la Défense
Nord-Ouest

[illegible]

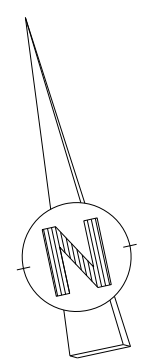



POSTE DE TRAVAIL FORMATION PORTEUR
QUAI OUEST ET EST

Coffrets Type de travées

PT 3PCN+2RJ+4CTOS+1 PC 15Kw/300mA
type marechal DSN6 400V monophasé

PT 3PCN+2RJ+4CTOS+1 PC 32A /300mA
type Hypra 400V/32A (3P+T)

PT 3PCN+2RJ+4CTOS+1 PC 63A/300mA
type marechal triphasé 400V

Shelter T0

LEGENDE

- CFD Chemins de câbles réseau
Courants forts à créer
- CFA Chemin de câbles réseau
cuivre à créer
- FO Chemin de câbles fibre
optique à créer
- Chemin de câble FO
en plancher technique à créer
- Chemin de câble CFA Cuivre
en plancher technique à créer
- Goulotte verticale
- Chemin de câble en goulotte
- Trémie à créer
- Coffret PFI
- Baie de brassage
- Baie de télécom
- Baies métiers
- Armoire électrique
et tableau divisionnaire

POSTES DE TRAVAIL

Poste de travail DIRISI
PT 2PCN+3PCO+2RJ

Station Mosart
PT 4PCN+2RJ

Poste de travail Mosart
PT 5PCN+2RJ

Poste NOC
PT 2PCO+2RJ+4FO

Poste NOC SD
PT 2PCO+2FO

Fibre optique SC
PT x FO

Boîtier CTOS
PT x CTOS

Poste de travail formation métier
PT 4PCN+4RJ+4FO

Poste de travail PFI fly away
PT 1PCN+1PCO+2RJ+2FO SC

Poste de travail simple
PT 1PCN+1RJ

Poste de travail formation
PT 2PCN+1RJ

Poste de travail formateur
PT 4PCN+2PCO+5RJ+1FO

Poste de travail stagiaire
PT 2PCN+2RJ

Poste de travail Vidéoprojecteur
PT 1PCN+1RJ métier+1RJ Dirisi

Poste de travail terrasse
PT 1PCN+1RJ fileds+1CTOS 4 brins

Nota : Les chemins de câbles positionnés sur les plans sont des schémas de principe. Il est à la charge du titulaire de vérifier la faisabilité de la pose de ces chemins de câbles.

MINISTÈRE DES ARMÉES
Liberté
Égalité
Fraternité

SGA
Secrétariat général
pour l'administration

SID
SID NORD OUEST

POLE MAITRISE D'OEUVRE DE RENNES
BP 14
35998 Rennes Cedex 9
Quartier MARQUERITTE
Rue du Gaidiglen
BP 14 - 35998 Rennes Cedex 9
TELEPHONE 02 23 35 27 58
TELECOPIE

IG2MI
Philippe BRISEMURE
Directeur de l'Etablissement du Service
d'Infrastructure de la Défense
Nord-Ouest

CESSON SEVIGNE (35) QUARTIER LESCHI

Création de la filière « supports » et PFICS
(plate-forme interconnexion systèmes)

PFICS

Plan du Niveau 02
Plan de principe CFO CFA

DCE				
Ind.	Date	Modifications	Charge d'Etude	Dessinateur
CONCEPTION		MAITRISE D'OEUVRE		Nom du fichier :
Architecte :		Chef du pôle :		Nom du fichier :
IMI COLLOIGNAT Tél. : 02 23 44 27 56		ICD M. LECLERC Tél. : 02 23 35 27 50 Port. : 06 22 42 36 98		
Maîtrise d'ouvrage :		Chargé d'affaires :		Fichiers associés :
ICD M. GALLIEN Tél. : 02 23 35 20 84		ICD M. RATEAU Tél. : 02 23 35 27 54 Port. : 06 22 42 37 99 IMI PUYBARET Tél. : 02 23 35 21 63		Date de 1ère diffusion :
Dessiné par :		Dessiné par :		09/07/2025
		M. QUENOUILLERE Tél. : 02 23 35 27 58		N° Ordre
Architecte :				18/28
IDENTIFICATION DE LA FICHE				
N° OPERATION		350 051 0018 0769		TYPE PLAN
Ident.Operation		Nom du fichier 350 051 0018 0769		INDICE
- Ind				



LEGENDE CVC

- Réseau Soufflage
- Réseau Reprise
- Air Neuf
- Rajet Air vicié
- Entrée d'air
- Tour de ventilation
- Boîtier de répartition
- Unité gainable
- Fluide frigorigène 2 tubes ou 3 tubes
- Réseau Eau Glacée
- Réseau Chauffage
- Ventilo convecteur
- Radiateur
- Diffuseur de soufflage
- Diffuseur de reprise
- Diffuseur de soufflage
- Diffuseur de reprise
- Diffuseur d'extraction VMC
- AEP - Eau froide
- AGP - Eau chaude
- EU - Eau usée
- Bonde Siphonée



CESSON SEVIGNE (35)
QUARTIER LESCHI

Création de la filière « supports » et PFICS
(plate-forme interconnexion systèmes)

PFICS



Plan du Niveau 02
Plan de principe CVC



POLE MAITRISE D'OEUVRE DE RENNES
BP 14
35998 Rennes Cedex 9
Quartier MARQUERITE
Rue du Gargillien
BP 14 - 35998 Rennes Cedex 9
TELEPHONE 02 23 35 27 58
TELECOPIE
IG2MI
Philippe BRISEMURE
Directeur de l'Etablissement du Service
d'Infrastructure de la Défense
Nord-Ouest

DCE

Ind.	Date	Modifications	Charge d'Etude	Dessinateur
CONCEPTION		MAITRISE D'OEUVRE		Nom du fichier :
Architecte : IMI COLLOIGNAT Tel : 02 23 44 27 56		Chef du pôle : ICD M. LECLERC Tel : 02 23 35 27 50 Port : 06 22 42 36 98		Nom du fichier :
		Fichiers associés :		Date de 1ère diffusion :
Maîtrise d'ouvrage : ICD M. GALLENE Tel : 02 23 35 20 84		Chargé d'affaires : ICD M. RATEAU Tel : 02 23 35 27 64 Port : 06 22 42 37 99 IMI PUYBARET Tel : 02 23 35 21 83		09/07/2025
Dessiné par :		Dessiné par : M. QUENOUILLERE Tel : 02 23 35 27 58		N° COSI : 445 576
Architecte :		Echelle : 1/		N° Ordre 19/28
IDENTIFICATION DE LA FICHE				
N° OPERATION		TYPE PLAN		INDICE
Ident.Operation		Nom du fichier 350 051 001B 0769		- Ind

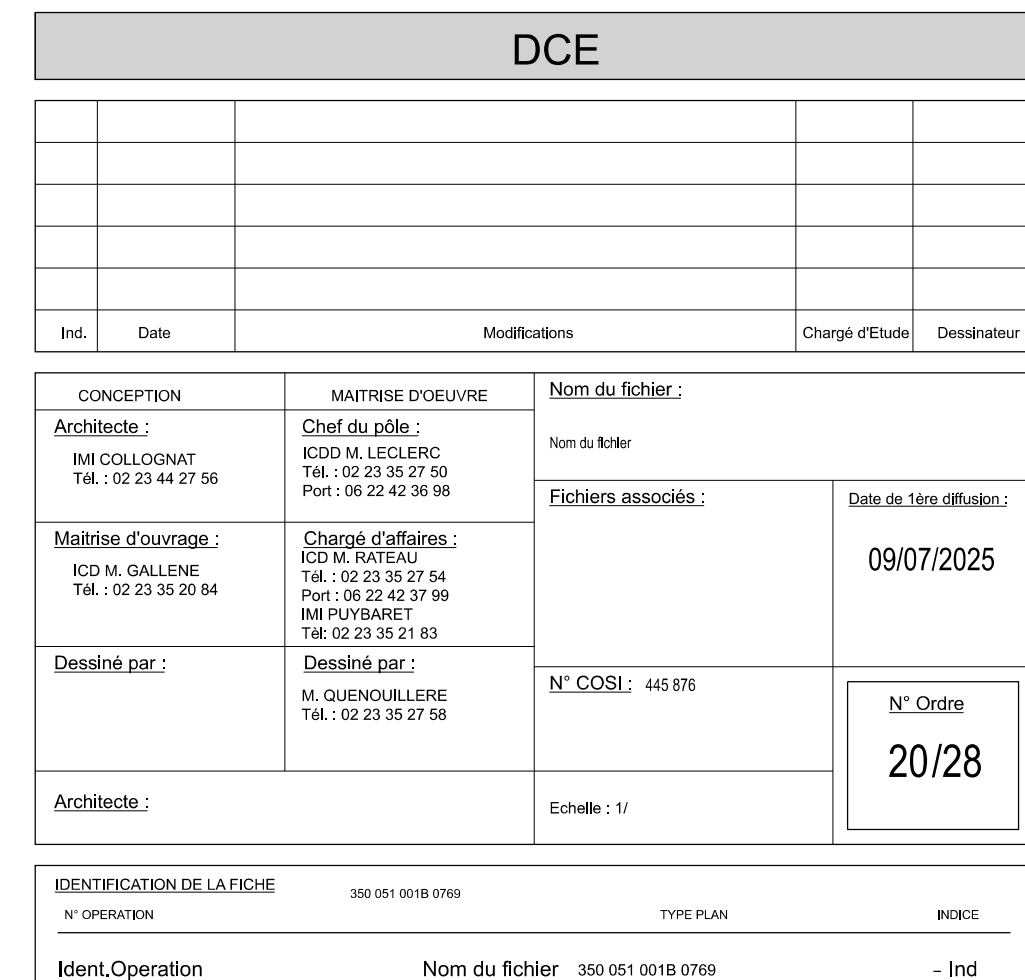
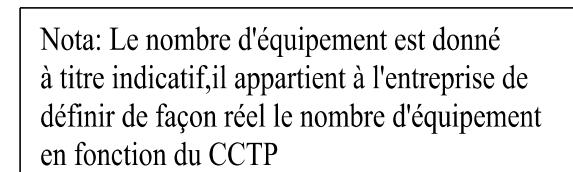

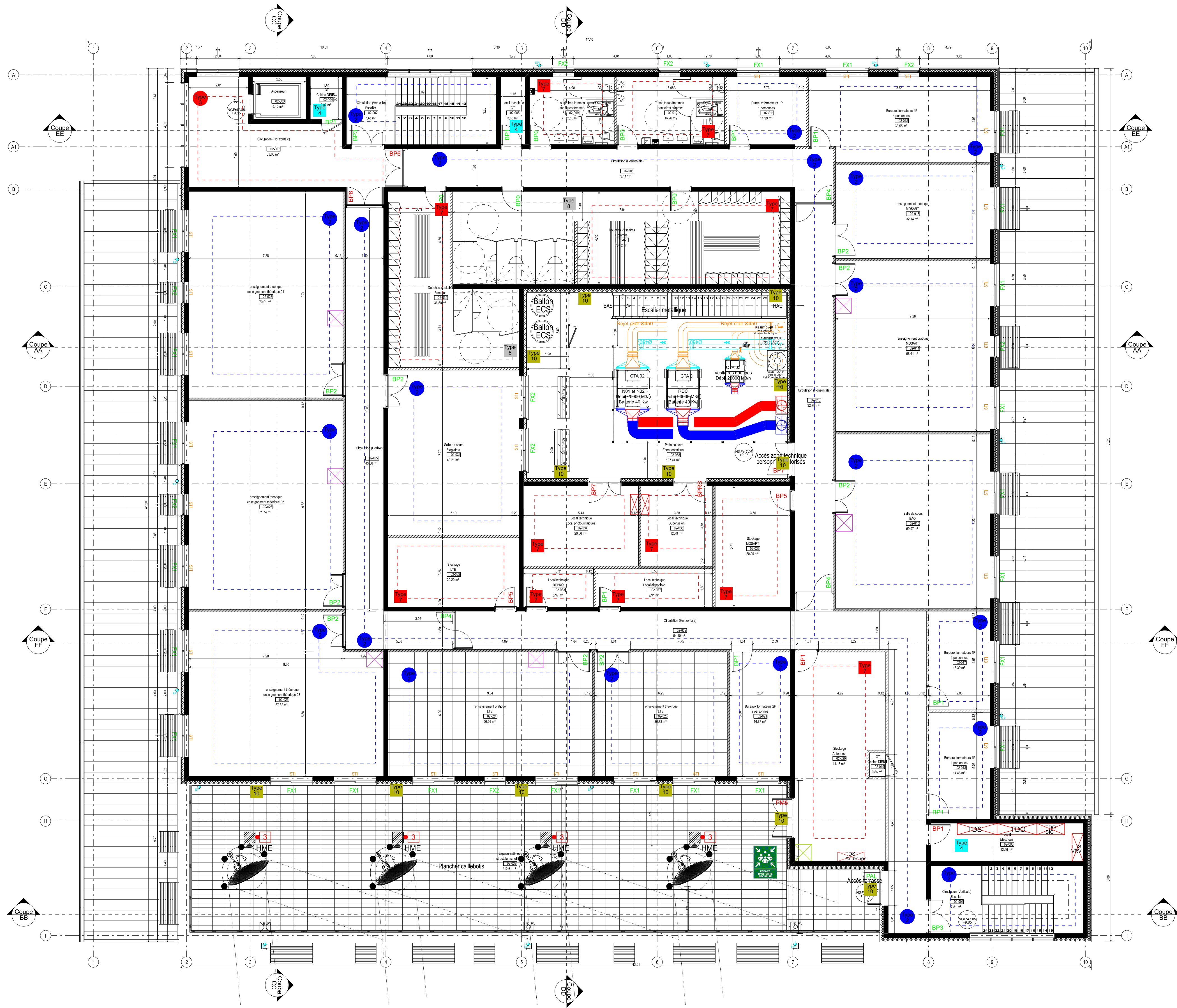

- Locaux techniques Industriel
Zone véhicules
- Bureaux, Circulation, Escalier
- Hall, SAS
- Local GT, Local elec
- LTS, LTR, Pass Def
Applique pour éclairage rasant
- Plateformes d'exercices
- Sanitaires/Vestiaires
Stockage, Ménage
- Locaux douches
- Ecl extérieur petit candélabre
- Ecl extérieur type applique facade



CESSON SEVIGNE (35) QUARTIER LESCHI

Création de la filière « supports » et PFICS
(plate-forme interconnexion systèmes)

PFICS





Plan du Niveau 02
Plan de principe Eclairage

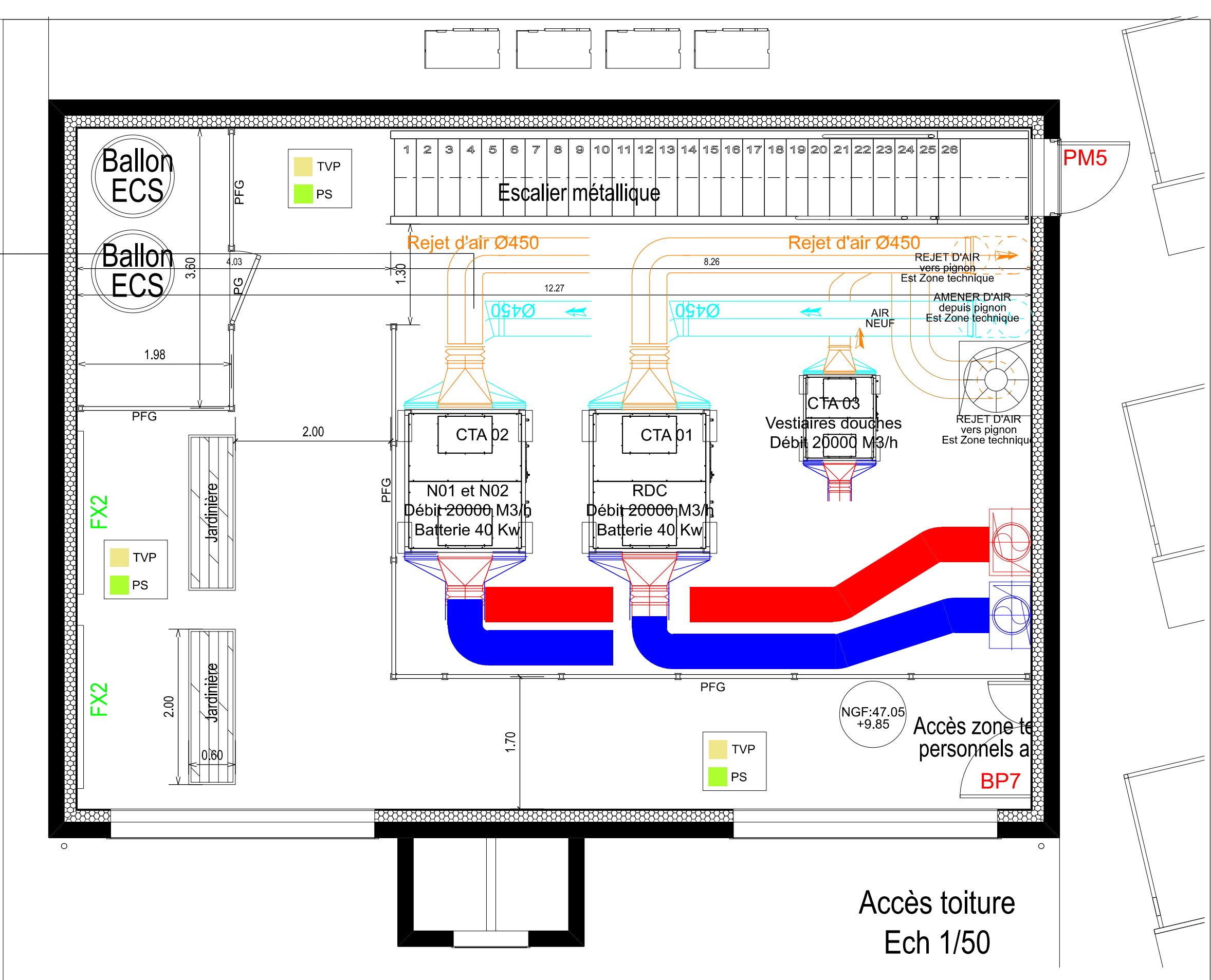

POLE MAITRISE D'OEUVRE DE RENNES
BP 14
35998 Rennes Cedex 9
Quartier MARQUERITTE
Rue du Gargileno
BP 14 - 35998 Rennes Cedex 9
TELEPHONE 02 23 35 27 58
TELECOPIE 02 23 35 27 58
IC2MI
Philippe BRISEMURE
Directeur de l'Etablissement du Service
d'Infrastructure de la Défense
Nord-Ouest

DCE				





**MINISTÈRE
DES ARMÉES**

*Liberté
Egalité
Fraternité*

CESSON SEVIGNE (35) QUARTIER LESCHI

Création de la filière « supports » et PFICS
(plate-forme interconnexion systèmes)

PFICS

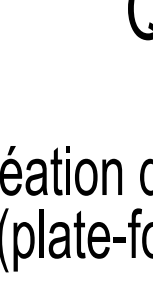

SGA

Secrétariat général
pour l'administration

Plan toiture

Plan de principe CFO CFA

DCE

Int.	Date	Modifications	Chargé d'Etude	Destinataire

<p>CONCEPTION</p> <p><u>Architecte :</u> IM COLLOIGNAT Tel. : 02 23 48 27 56</p> <p><u>Maitrise d'ouvrage :</u> IC2 M GALLIEU Tel. : 02 23 35 20 84</p> <p><u>Dessiné par :</u></p> <p><u>Architecte :</u></p>	<p>MAITRISE D'OEUVRE</p> <p><u>Chef du pôle :</u> IC2 M LEBEREC Tel. : 02 23 35 27 50 Port. : 06 22 42 36 98</p> <p><u>Chargé d'affaires :</u> IC2 M FORTAU Tel. : 02 23 35 27 54 Port. : 06 22 42 37 99 M PIERRE Tel. 02 23 35 21 43</p> <p><u>Dessiné par :</u> M. QUENOUILLERE Tel. 02 23 35 27 58</p>	<p>Nom du fichier :</p> <p>Non à finir</p> <p>Fichiers associés :</p> <p>N° COSI : 445 876</p> <p>Echelle : 1/100</p>
		<p>Date de 1ère diffusion :</p> <p style="font-size: 1.2em; font-weight: bold;">09/07/2025</p>
		<p>N° Ordre</p> <p style="font-size: 1.5em; font-weight: bold;">22/28</p>

POLE MAITRISE D'OEUVRE DE RENNES

35998 Rennes Cedex 9

Quartier MARQUERITTE
Rue du Compagnon
BP 14 - 35068 Rennes Cedex 9

TELEPHONE : 02 23 35 27 50 TELECOPIE :

**IG2MI
Philippe BRISEMURE**

**Directeur de l'Etablissement du Service
d'Infrastructure de la Défense
Nord-Ouest**

IDENTIFICATION DE LA FICHE	350 051 0018 0760	TYPE PLAN	INDICE
Ident. Operation	Nom du fichier : 350 051 0018 0760		- Ind

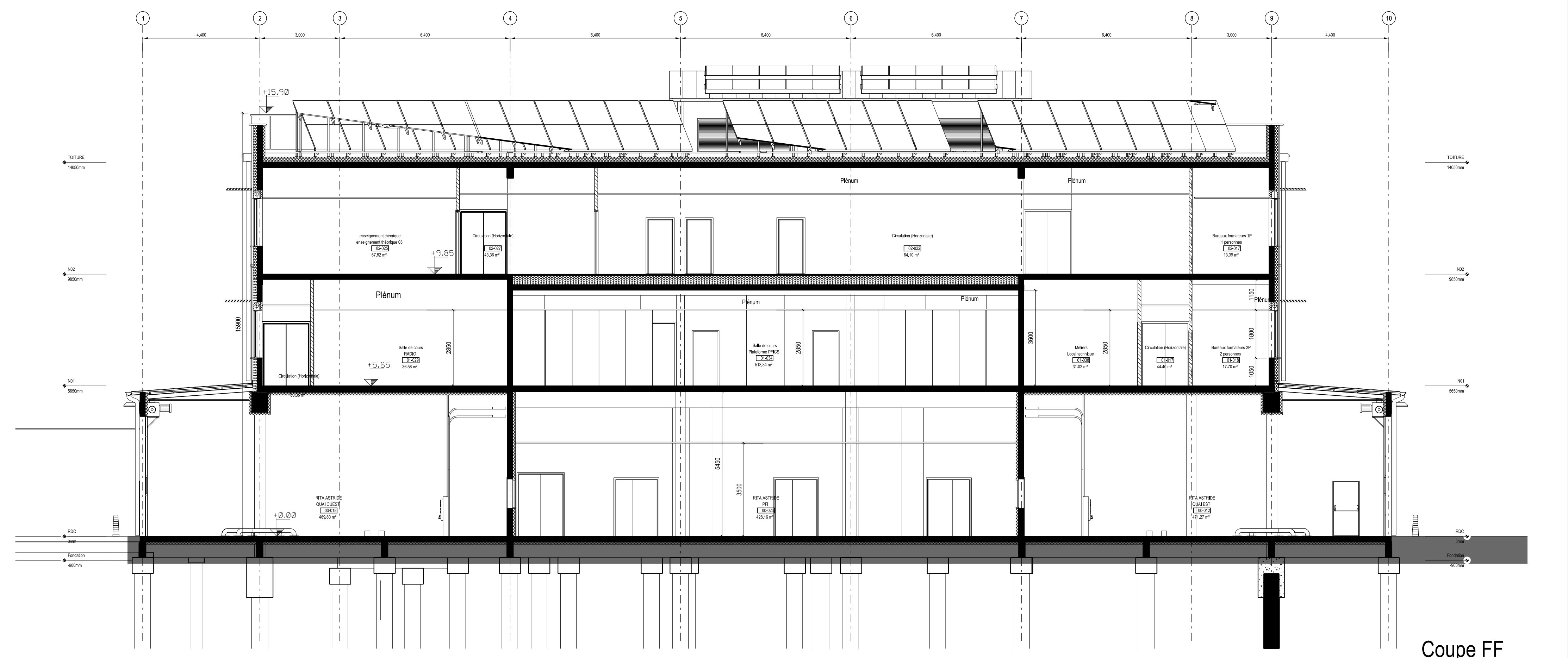
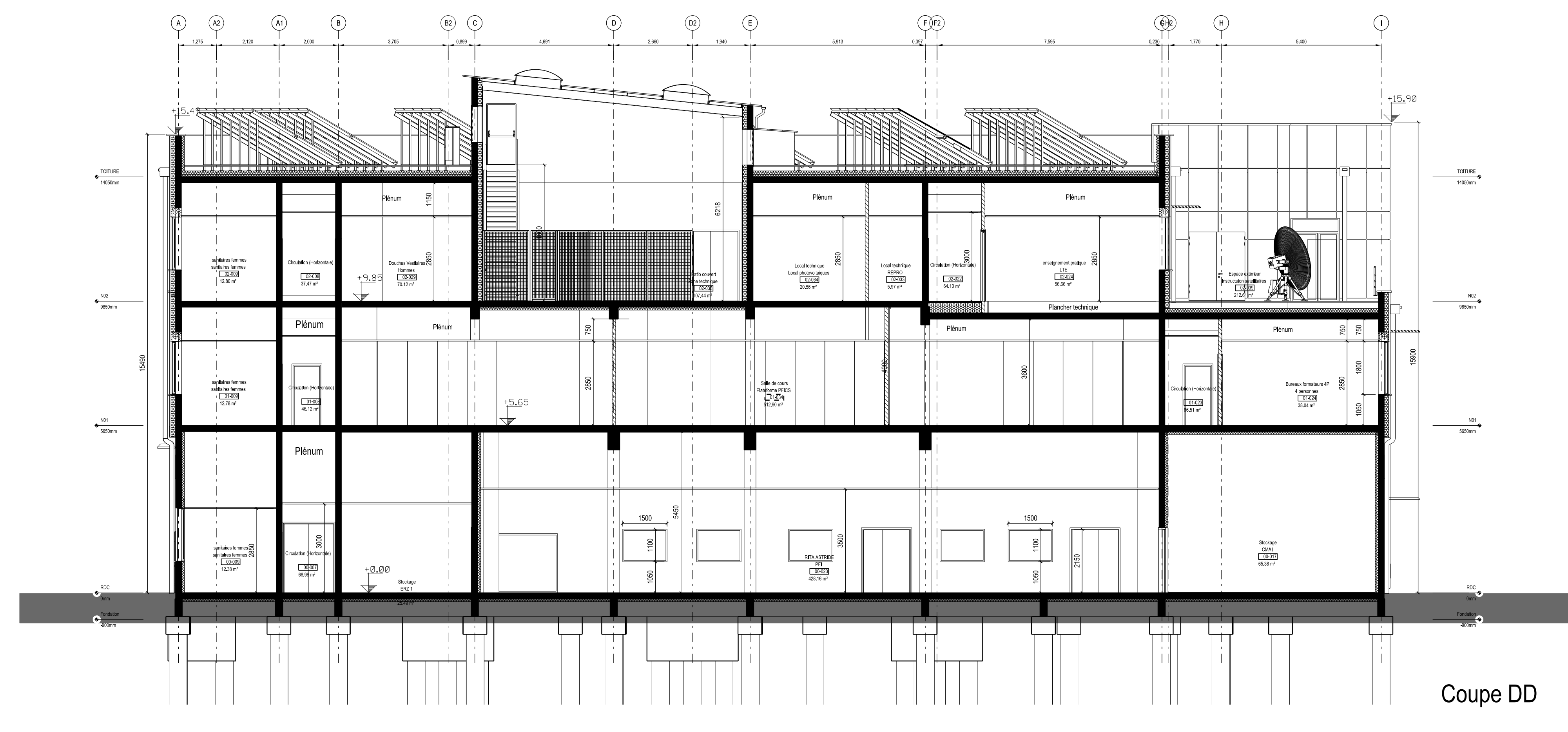
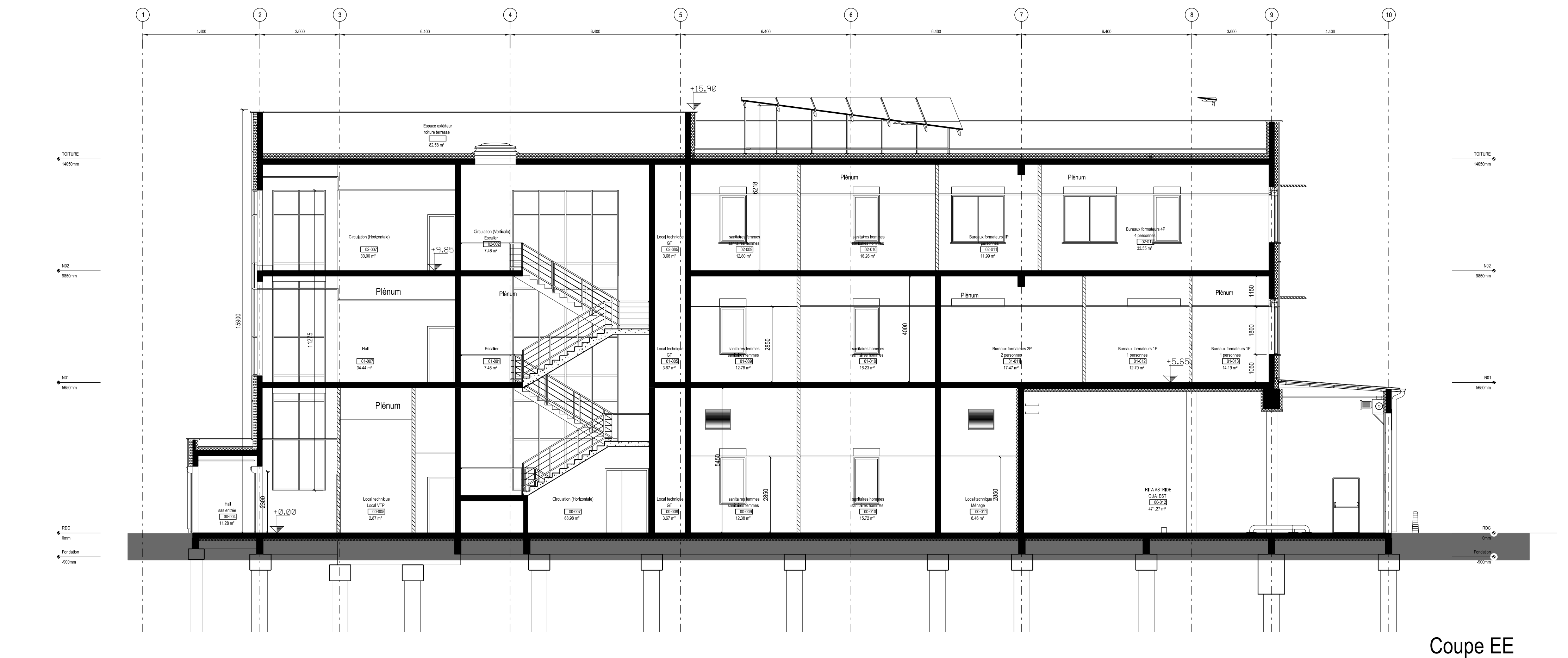
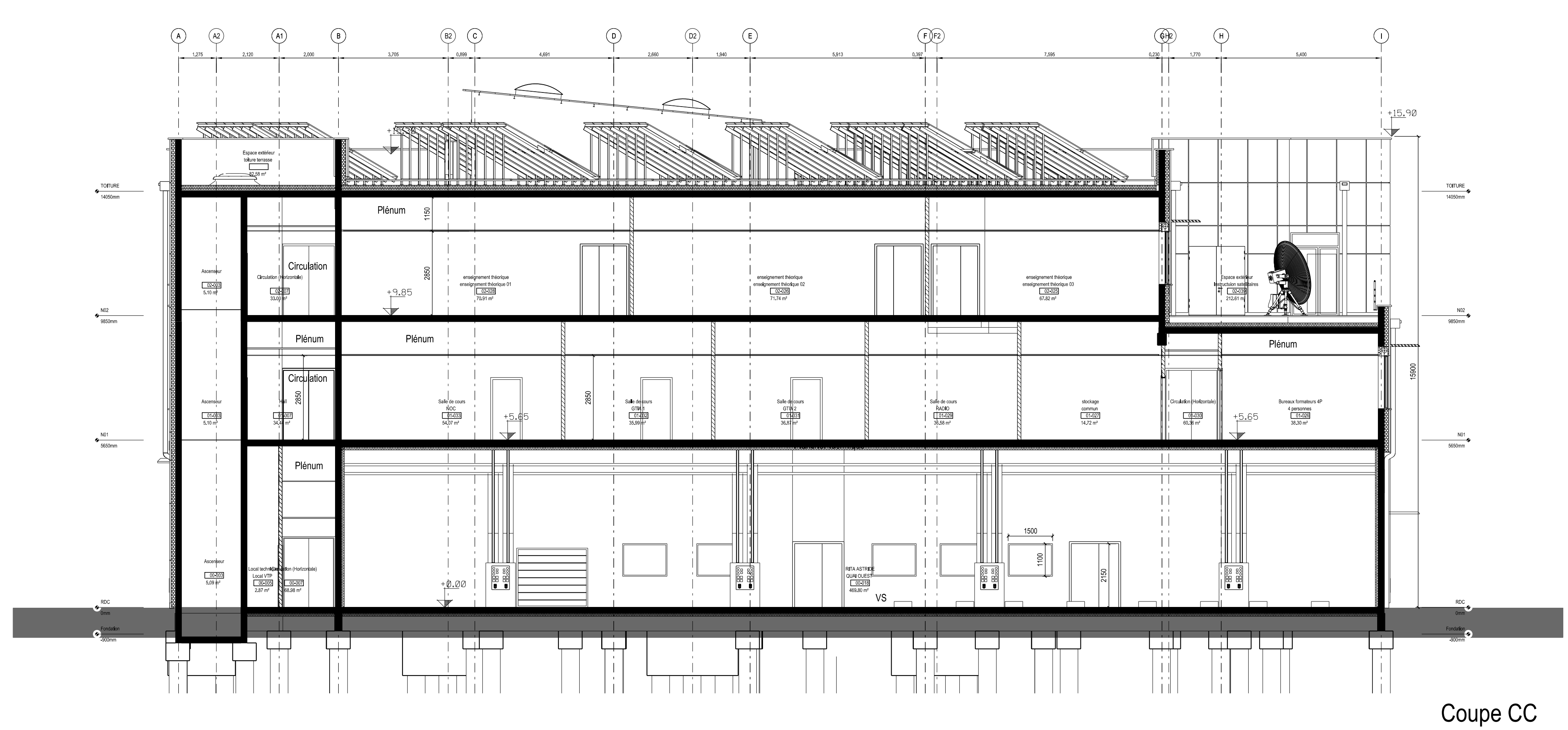
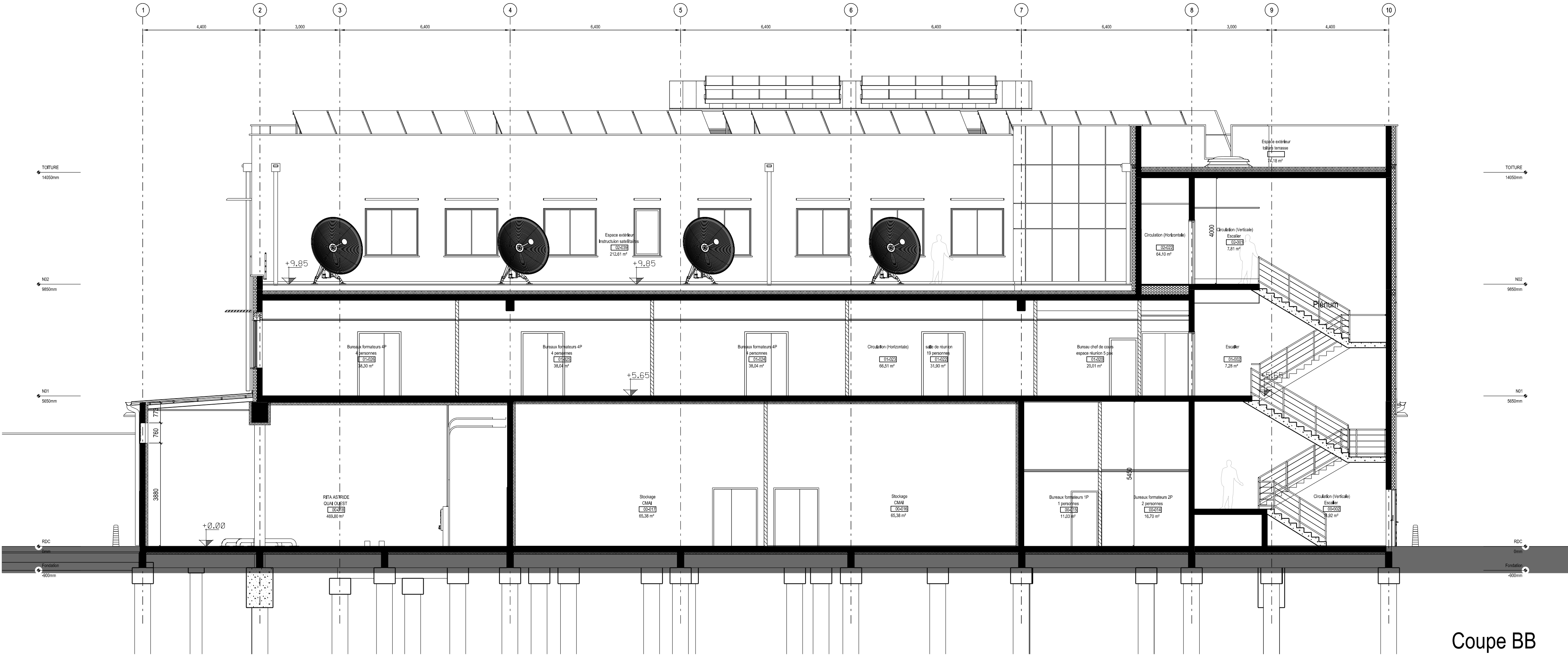



**MINISTÈRE
DES ARMÉES**
*Liberté
Égalité
Fraternité*



SGA
Secrétariat général
pour l'administration



SiD
SiD NORD OUEST

POLE MAITRISE D'OEUVRE DE RENNES
BP 14
35008 Rennes Cedex 9
Quartier MARGUERITE
Rue du Gouladren
BP 14 - 35008 Rennes Cedex 9
TELEPHONE
02 23 35 27 58

**IC2M
Philippe BRISEMURE**
Directeur de l'Etablissement du Service
d'Infrastructure de la Défense
Nord-Ouest

**CESSON SEVIGNE (35)
QUARTIER LESCHI**

Création de la filière « supports » et PFICS
(plate-forme interconnexion systèmes)

PFICS

Plan Coupes
BB - CC - DD - EE - FF

DCE

N°	Date	Modifications	Chargé d'œuvre	Destinataire

CONCEPTION	MAITRISE D'OEUVRE	Nom du maître d'œuvre	Date de mise à jour
Architecte: BMC COLAS Tél : 02 23 44 27 55 Fax : 02 23 44 27 56	Chef de projet: BMC COLAS Tél : 02 23 44 27 55 Fax : 02 23 44 27 56	Nom du maître d'œuvre	
Maître d'ouvrage: IC2 M CALLIEN Tél : 02 23 35 27 54 Fax : 02 23 35 27 55	Chargé d'affaires: IC2 M CALLIEN Tél : 02 23 35 27 54 Fax : 02 23 35 27 55	Maître d'œuvre associé:	
Destiné par: M. CHARRIERE Tél : 02 23 35 27 58	Destiné par: M. CHARRIERE Tél : 02 23 35 27 58	N° COS : 445/05	
Architecte:		Échelle : 1/25 1/100	

IDENTIFICATION DE LA FICHE	N° de la fiche	TYPE DE PLAN	BOUCLE
Ident. Operation	Nom du fichier	350 001 0018 0108	- Ind

[illegible]

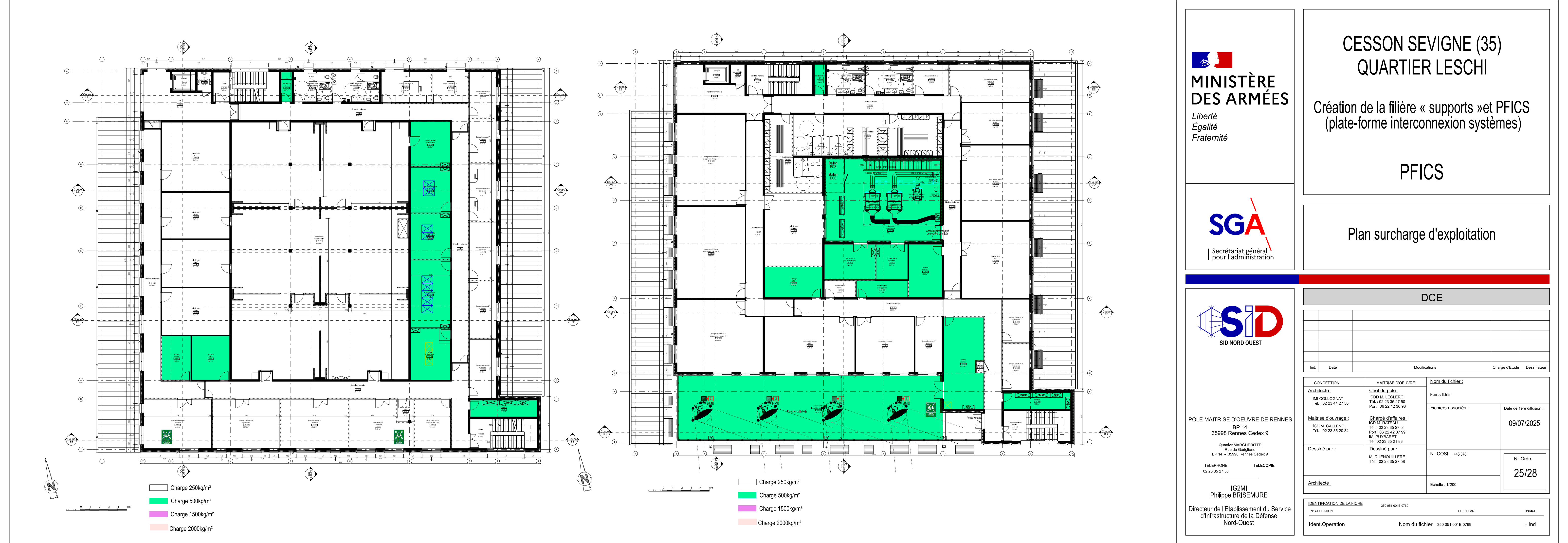
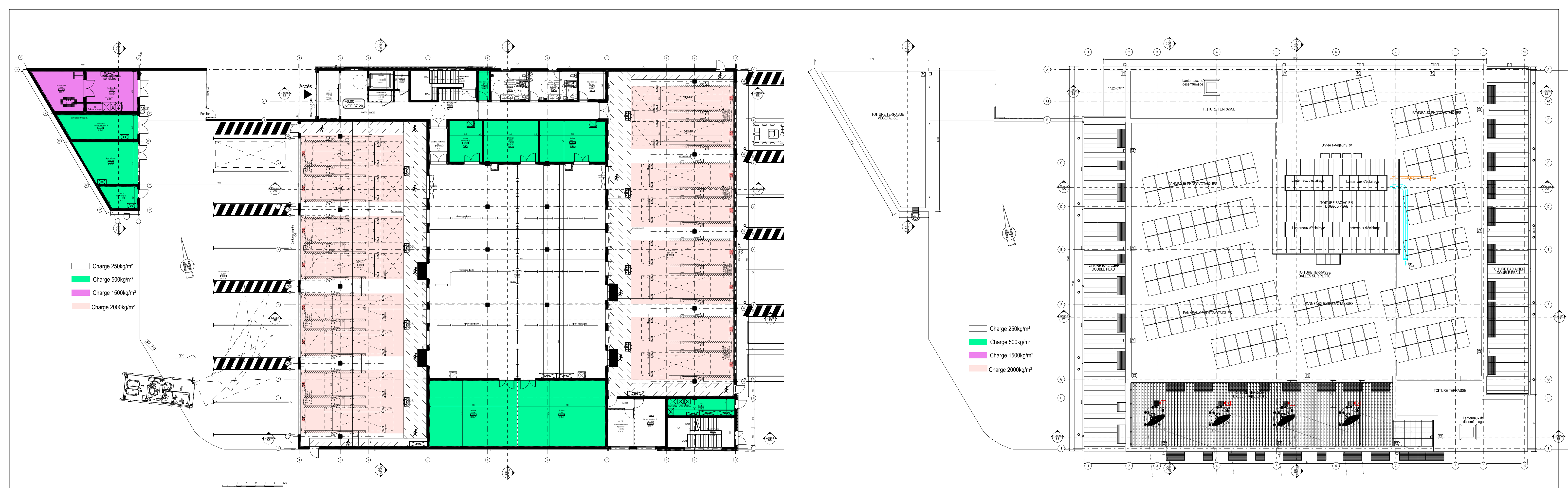



**MINISTÈRE
DES ARMÉES**
*Liberté
Égalité
Fraternité*



Secrétariat général
pour l'administration

CESSON SEVIGNE (35) QUARTIER LESCHI

Création de la filière « supports » et PFICS
(plate-forme interconnexion systèmes)

PFICS

Plan surcharge d'exploitation



SID
SID NORD OUEST

POLE MAITRISE D'OEUVRE DE RENNES
BP 14
35998 Rennes Cedex 9
Quartier MARQUERITTE
Rue du Gaijileno
BP 14 - 35998 Rennes Cedex 9
TELEPHONE 02 23 35 27 58
TELECOPIE

IC2MI
Philippe BRISEMURE
Directeur de l'Etablissement du Service
d'Infrastructure de la Défense
Nord-Ouest

DCE				
Ind.	Date	Modifications	Charge d'Etude	Dessinateur

CONCEPTION		MAITRISE D'OEUVRE		Nom du fichier :	
Architecte :	IMC COLLOIGNAT Tél : 02 23 44 27 56	Chef du pôle :	IC2MI M. LECLERC Tél : 02 23 35 27 58 Port : 06 22 42 36 98	Nom du fichier :	
Maitrise d'ouvrage :	ICD M. GALLIENE Tél : 02 23 35 20 84	Chargé d'affaires :	ICD M. RATEAU Tél : 02 23 35 27 54 Port : 06 22 42 37 99 IMC PUYBARET Tél : 02 23 35 21 83	Fichiers associés :	
Dessiné par :	M. QUENOILLERE Tél : 02 23 35 27 58	Dessiné par :	M. QUENOILLERE Tél : 02 23 35 27 58	Date de 1ère diffusion :	
Architecte :		N° COSI :	445 576	09/07/2025	
		Echelle :	1/200	N° Ordre	
				25/28	

IDENTIFICATION DE LA FICHE		
N° OPERATION	350 051 001B 0769	TYPE PLAN
Indet. Operation	Nom du fichier 350 051 001B 0769	INDEX

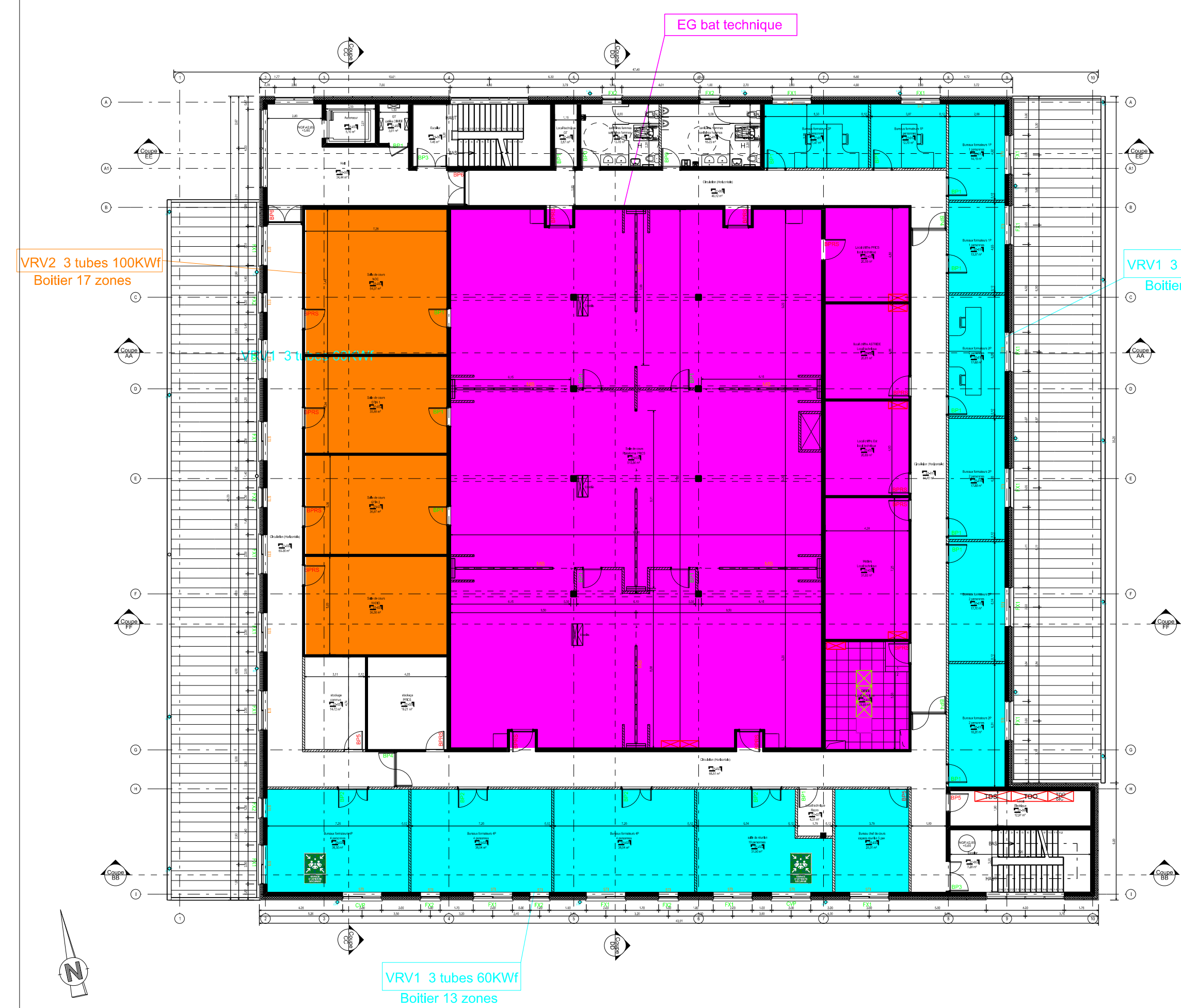
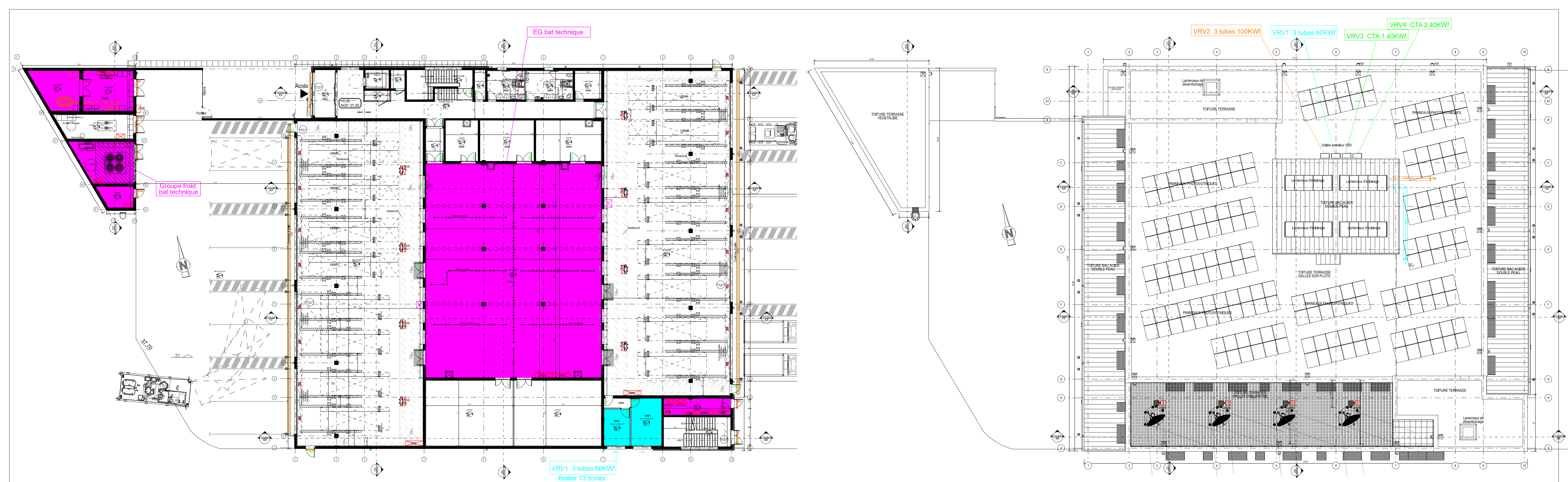

**MINISTÈRE
DES ARMÉES**
*Liberté
Égalité
Fraternité*

Secrétariat général
pour l'administration

SID NORD OUEST

POLE MAITRISE D'OEUVRE DE RENNES
BP 14
35998 Rennes Cedex 9
Quartier MARQUERITTE
Rue du Garigliano
BP 14 - 35998 Rennes Cedex 9
TELEPHONE 02 23 35 27 58
TELECOPIE 02 23 35 27 58
IC2MI
Philippe BRISEMURE
Directeur de l'Etablissement du Service
d'Infrastructure de la Défense
Nord-Ouest

**CESSON SEVIGNE (35)
QUARTIER LESCHI**
Création de la filière « supports » et PFICS
(plate-forme interconnexion systèmes)

PFICS

Plan Zonage VRV

DCE				
Ind.	Date	Modifications	Charge d'Etude	Dessinateur
CONCEPTION		MAITRISE D'OEUVRE		Nom du fichier :
Architecte :		Chef du pôle :		Nom du fichier
IMI COLLOIGNAT Tél. : 02 23 44 27 56		ICDD M. LECLERC Tél. : 02 23 35 27 50 Port. : 06 22 42 36 98		Fichiers associés :
Maîtrise d'ouvrage :		Chargé d'affaires :		Date de 1ère diffusion :
ICD M. GALLIEN Tél. : 02 23 35 20 64		ICD M. RATEAU Tél. : 02 23 35 27 54 Port. : 06 22 42 37 99 IMI PUYBARET Tél. : 02 23 35 21 63		09/07/2025
Dessiné par :		Dessiné par :		N°_Ordre 26/28
M. QUENOUILLERE Tél. : 02 23 35 27 58		N°_COSI : 445 876		
Architecte :		Echelle : 1/200		
IDENTIFICATION DE LA FICHE				
N° OPERATION		350 051 001B 0769		TYPE PLAN
Ident.Operation		Nom du fichier 350 051 001B 0769		INDEX
				- Ind

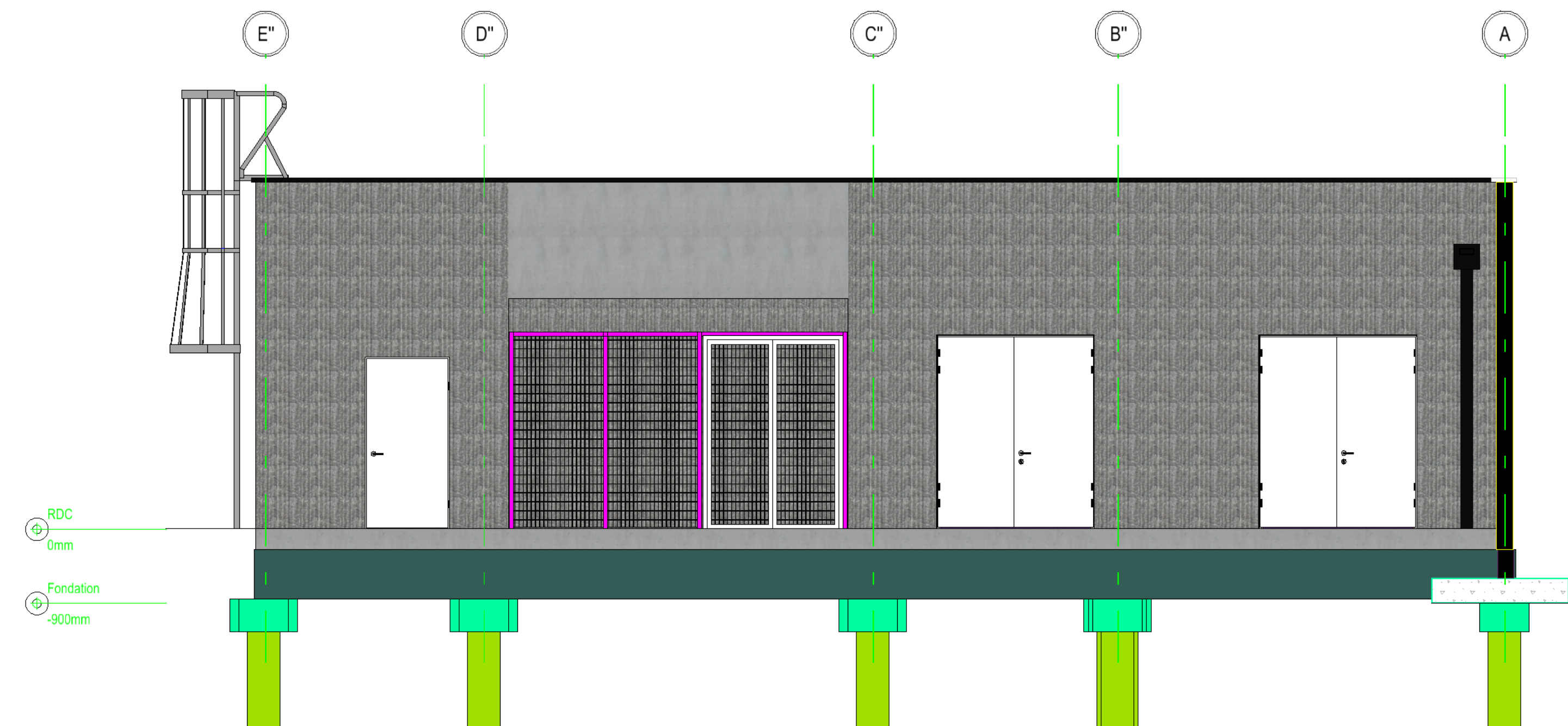
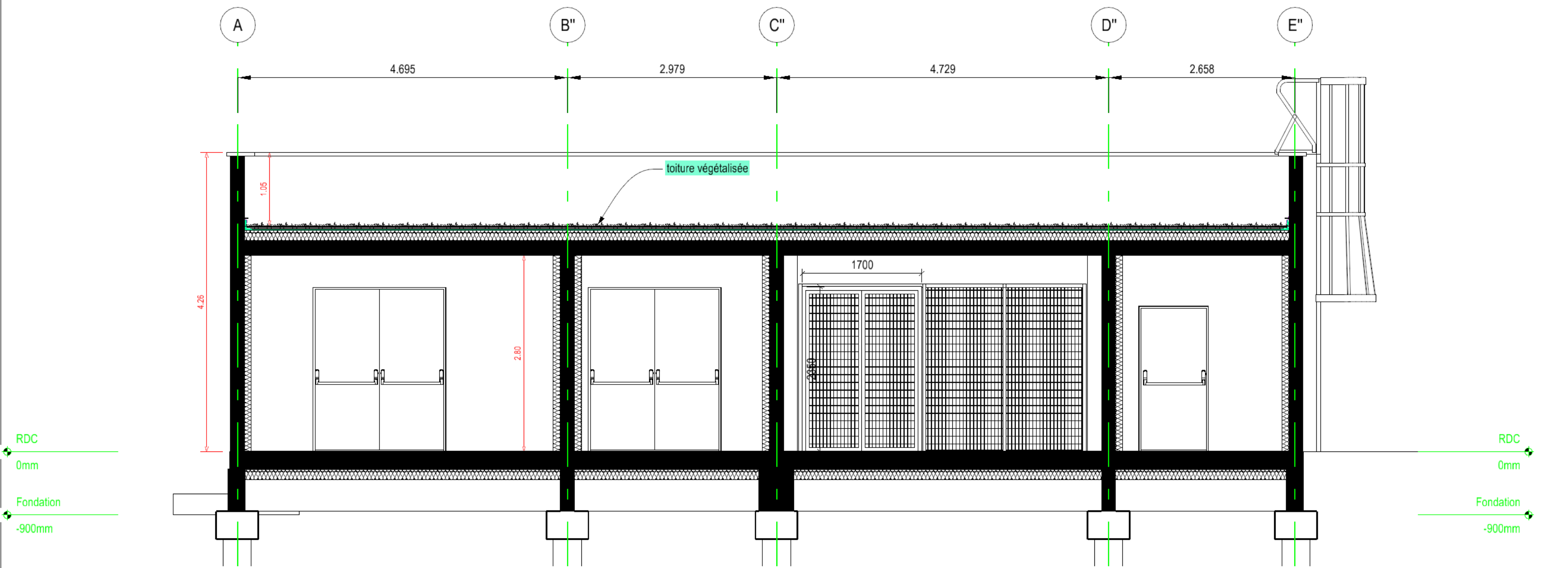

Elevation EST

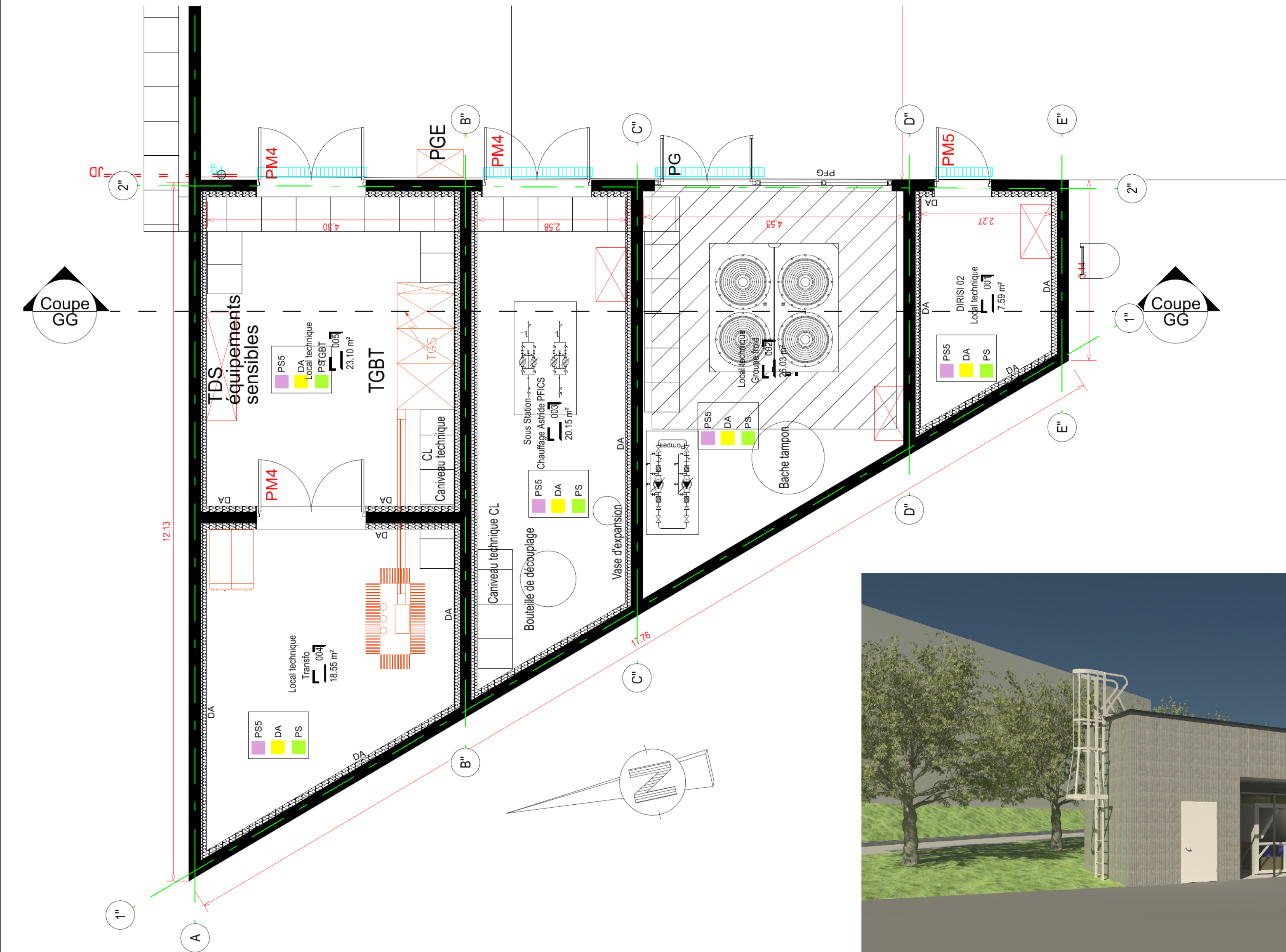



**MINISTÈRE
DES ARMÉES**
*Liberté
Égalité
Fraternité*



SGA
Secrétariat général
pour l'administration

**CESSON SEVIGNE (35)
QUARTIER LESCHI**

Création de la filière « supports » et PFICS
(plate-forme interconnexion systèmes)

PFICS

Plan bâtiment technique



SID
SID NORD OUEST

POLE MAITRISE D'OEUVRE DE RENNES
BP 14
35998 Rennes Cedex 9
Quartier MARQUETTE
Rue du Garigiano
BP 14 - 35998 Rennes Cedex 9
TELEPHONE 02 23 35 27 50
TELECOPIE 02 23 35 27 50
IG2MI
Philippe BRISEMURE
Directeur de l'Etablissement du Service
d'Infrastructure de la Défense
Nord-Ouest

DCE				
Ind.	Date	Modifications	Chargé d'étude	Dessinateur

CONCEPTION		MAITRISE D'OEUVRE		Nom du fichier	
Architecte :	IMC COLLOMAT Tel. : 02 23 44 27 58	Chef de pôle :	ICD M. LECLERC Tel. : 02 23 35 27 50 Port. : 06 22 42 36 98	Nom du fichier	
Maitrise d'ouvrage :	ICD M. GALLIEN Tel. : 02 23 35 20 84	Chargé d'affaires :	ICD M. RATEAU Tel. : 02 23 35 27 54 Port. : 06 22 42 37 99 IM PUYBARET Tel. : 02 23 35 21 83	Fichiers associés :	
Dessiné par :		Dessiné par :	M. QUENOUILLERE Tel. : 02 23 35 27 58	Date de mise diffusion :	
Architecte :		Echelle : 1/50		N° COSI : 445 876	
				N° Ordre : 27/28	

IDENTIFICATION DE LA FICHE		TYPE PLAN		INDICE	
N° OPERATION	350 031 001 B 0769	Nom du fichier	350 031 001 B 0769	Ind	

